



## **FASE CONOSCITIVA - PARTE B**

### **PARTE B\_01: SCHEDE DI CENSIMENTO**

#### **b\_01\_2 Edifici Pubblici Comunali**

##### **b\_01\_2b**



# SCHEDA CENSIMENTO BARRIERE ARCHITETTONICHE PATRIMONIO IMMOBILIARE COMUNALE

EP03b-EP04  
EP05-EP08  
EP11-EP12d  
EP13-EP14b  
EP18a-EP20a  
EP21

## SEZ. A - INDIVIDUAZIONE DELL'IMMOBILE

Immobile: **PALAZZO DI CITTA'**

Situato in: **via ROMA**

Coordinate geografiche: **Latitudine 40.678707°N Longitudine 14.756159°E**

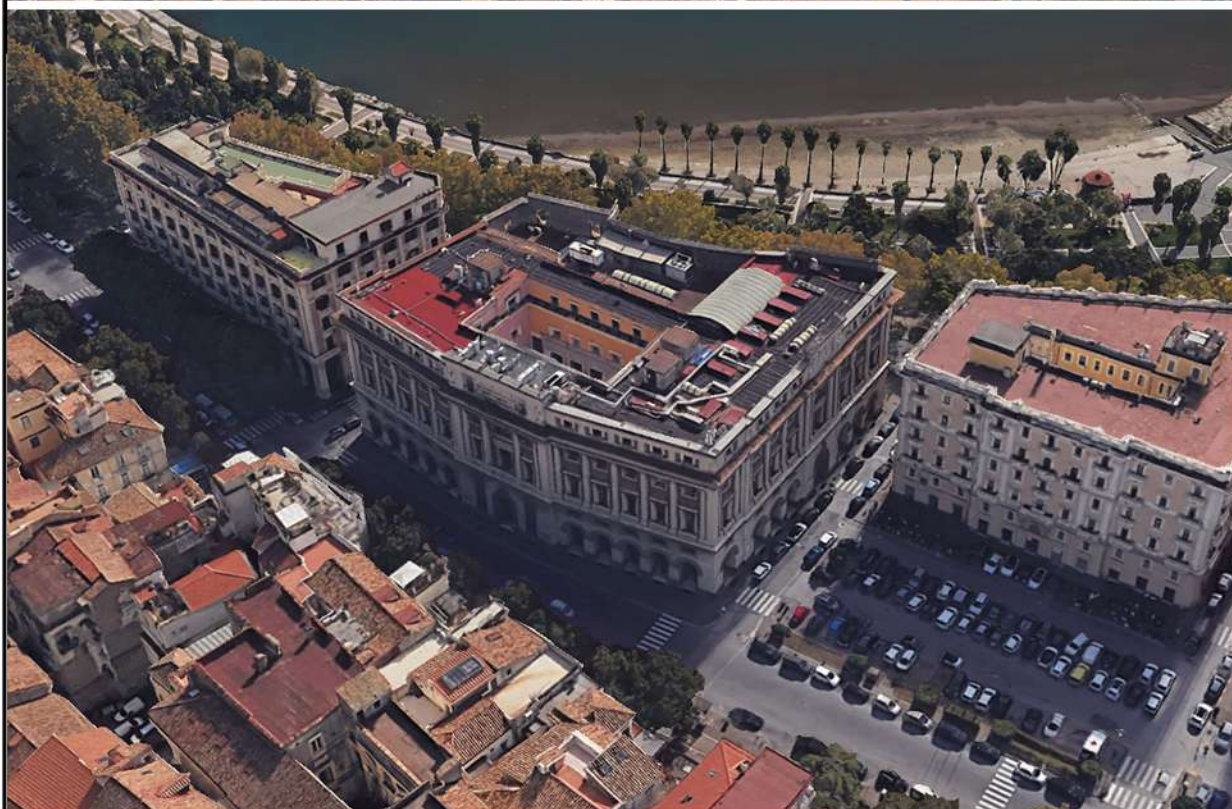
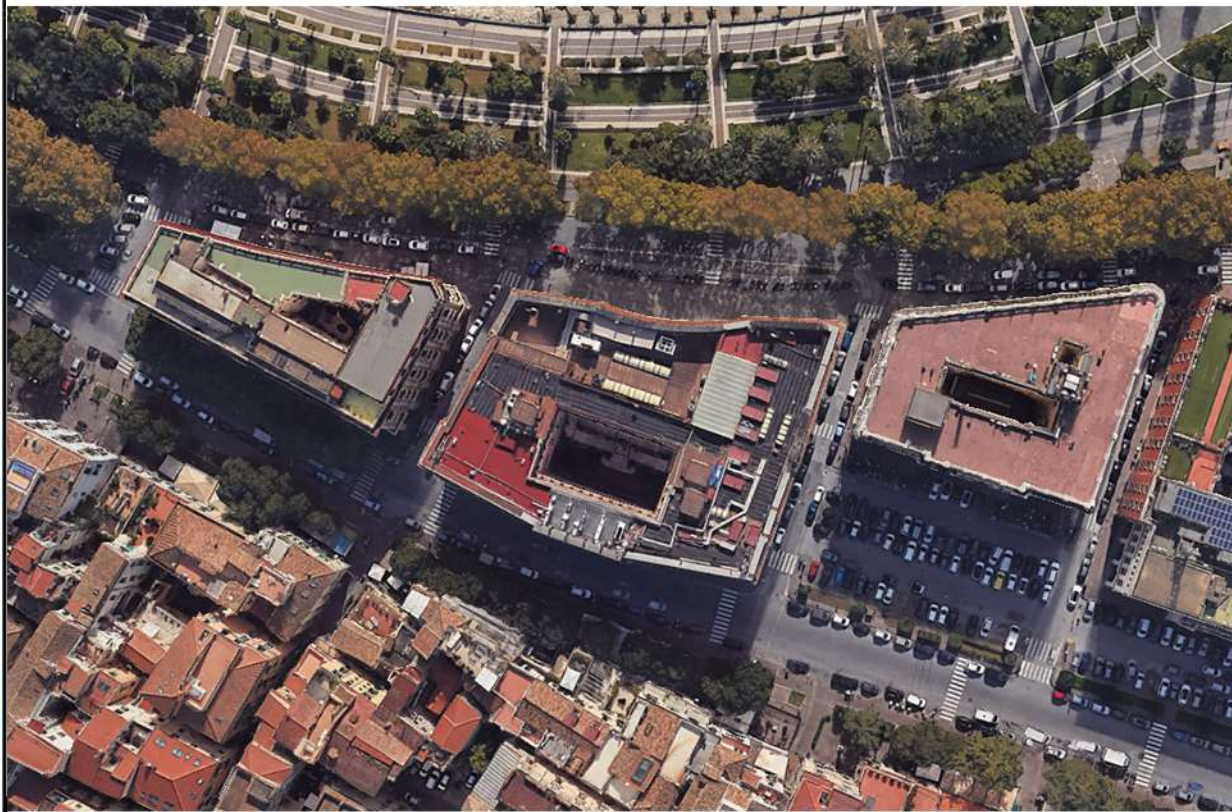

P.E.B.A. PIANO ELIMINAZIONE BARRIERE ARCHITETTONICHE COMUNE DI SALERNO  
IMMOBILI COMUNALI



IMMOBILI COMUNALI		PALAZZO DI CITTA'		EP03b-EP04-EP05 EP08-EP11-EP12d EP13-EP14b-EP18a EP20a-EP21		
SEZ.B - ELEMENTI SIGNIFICATIVI DI GIUDIZIO						
				Si	No	Caratteristiche rilevanti
ACCESSIBILITA' DEI PERCORSI ESTERNI AL PERIMETRO						
B.1	<a href="#">b.1.1</a>	Presenza di posti auto riservati	<input checked="" type="checkbox"/>	<input type="checkbox"/>		
	<a href="#">b.1.2</a>	Presenza di almeno un percorso pedonale accessibile che porti all'ingresso del perimetro	<input checked="" type="checkbox"/>	<input type="checkbox"/>	Assenza di segnalazioni per i disabili della vista	
	<a href="#">b.1.3</a>	Presenza di fermate autobus in prossimità del perimetro	<input checked="" type="checkbox"/>	<input type="checkbox"/>		
	<a href="#">b.1.4</a>	Presenza di almeno un percorso pedonale accessibile che dalla fermata porti all'ingresso	<input checked="" type="checkbox"/>	<input type="checkbox"/>	Assenza di segnalazioni per i disabili della vista	
ORIENTAMENTO ESTERNO AL PERIMETRO						
B.2	<a href="#">b.2.1</a>	Presenza di segnaletica	<input checked="" type="checkbox"/>	<input type="checkbox"/>	Insufficiente	
	<a href="#">b.2.2</a>	Ausili per la mobilità autonoma dei disabili della vista	<input type="checkbox"/>	<input checked="" type="checkbox"/>		
ACCESSIBILITA' DEI PERCORSI INTERNI AL PERIMETRO (esterni all'edificio)						
B.3	<a href="#">b.3.1</a>	Almeno un percorso pedonale accessibile che porti all'ingresso dell'edificio	<input checked="" type="checkbox"/>	<input type="checkbox"/>	Assenza di segnalazioni per i disabili della vista	
	<a href="#">b.3.2</a>	Presenza di rampe di accesso ai percorsi pedonali	<input checked="" type="checkbox"/>	<input type="checkbox"/>		
ORIENTAMENTO NELL'EDIFICIO						
B.4	<a href="#">b.4.1</a>	Accessibilità dei percorsi	<input checked="" type="checkbox"/>	<input type="checkbox"/>		
	<a href="#">b.4.2</a>	Ausili per la mobilità autonoma dei disabili della vista	<input type="checkbox"/>	<input checked="" type="checkbox"/>		
SICUREZZA E VIE DI ESODO						
B.5	<a href="#">b.5.1</a>	Presenza vie di esodo	<input checked="" type="checkbox"/>	<input type="checkbox"/>		
	<a href="#">b.5.2</a>	Presenza di dissuasori	<input type="checkbox"/>	<input checked="" type="checkbox"/>		
	<a href="#">b.5.3</a>	Accessi veicolari per le emergenze	<input checked="" type="checkbox"/>	<input type="checkbox"/>		
ACCESSIBILITA' PIANO TERRA EDIFICIO EP03b - EP14b						
B.6	<a href="#">b.6.1</a>	Ingresso accessibile	<input checked="" type="checkbox"/>	<input type="checkbox"/>	Assenza di mappa tattile	
	<a href="#">b.6.2</a>	Accessibilità percorsi principali	<input checked="" type="checkbox"/>	<input type="checkbox"/>	Assenza di segnalazioni per i disabili della vista	
	<a href="#">b.6.3</a>	Presenza di almeno un servizio igienico attrezzato	<input type="checkbox"/>	<input checked="" type="checkbox"/>		
ACCESSIBILITA' PIANO INTERRATO EDIFICIO						
B.7	<a href="#">b.7.1</a>	Possibilità di raggiungere agevolmente il piano	<input type="checkbox"/>	<input type="checkbox"/>		
	<a href="#">b.7.2</a>	Accessibilità percorsi principali	<input type="checkbox"/>	<input type="checkbox"/>		
	<a href="#">b.7.3</a>	Presenza di almeno un servizio igienico attrezzato	<input type="checkbox"/>	<input type="checkbox"/>		

IMMOBILI COMUNALI		PALAZZO DI CITTA'			EP03b-EP04-EP05 EP08-EP11-EP12d EP13-EP14b-EP18a EP20a-EP21	
SEZ.B - ELEMENTI SIGNIFICATIVI DI GIUDIZIO						
				Sì	No	Caratteristiche rilevanti
ACCESSIBILITA' PIANO PRIMO EDIFICIO EP12d						
B.8	b.8.1	Possibilità di raggiungere agevolmente il piano	<input checked="" type="checkbox"/>	<input type="checkbox"/>	Ascensore privo di segnaletica sonora di arrivo al piano	
	b.8.2	Accessibilità percorsi principali	<input type="checkbox"/>	<input checked="" type="checkbox"/>	Presenza di gradini Assenza di mappa tattile	
	b.8.3	Presenza di almeno un servizio igienico attrezzato	<input type="checkbox"/>	<input checked="" type="checkbox"/>	Uno da adeguare ed uno da realizzare	
ACCESSIBILITA' PIANO SECONDO EDIFICIO EP18a						
B.9	b.9.1	Possibilità di raggiungere agevolmente il piano	<input checked="" type="checkbox"/>	<input type="checkbox"/>	Ascensore privo di segnaletica sonora di arrivo al piano	
	b.9.2	Accessibilità percorsi principali	<input checked="" type="checkbox"/>	<input type="checkbox"/>	Assenza di mappa tattile	
	b.9.3	Presenza di almeno un servizio igienico attrezzato	<input checked="" type="checkbox"/>	<input type="checkbox"/>	Da adeguare	
ACCESSIBILITA' PIANO TERZO EDIFICIO EP05-EP08-EP11-EP13						
B.10	b.10.1	Possibilità di raggiungere agevolmente il piano	<input checked="" type="checkbox"/>	<input type="checkbox"/>	Ascensore privo di segnaletica sonora di arrivo al piano	
	b.10.2	Accessibilità percorsi principali	<input checked="" type="checkbox"/>	<input type="checkbox"/>	Assenza di mappa tattile	
	b.10.3	Presenza di almeno un servizio igienico attrezzato	<input checked="" type="checkbox"/>	<input type="checkbox"/>	Da adeguare	
ACCESSIBILITA' PIANO QUARTO EDIFICIO EP04-EP20a-EP21						
B.11	b.11.1	Possibilità di raggiungere agevolmente il piano	<input checked="" type="checkbox"/>	<input type="checkbox"/>	Ascensore privo di segnaletica sonora di arrivo al piano	
	b.11.2	Accessibilità percorsi principali	<input checked="" type="checkbox"/>	<input type="checkbox"/>	Assenza di mappa tattile	
	b.11.3	Presenza di almeno un servizio igienico attrezzato	<input checked="" type="checkbox"/>	<input type="checkbox"/>	Da adeguare	
IMPIANTI DI COLLEGAMENTO VERTICALE						
B.12	b.12.1	Presenza di ascensori	<input checked="" type="checkbox"/>	<input type="checkbox"/>	Ascensore privo di segnaletica sonora di arrivo al piano	
	b.12.2	Presenza di montascale o servoscala	<input type="checkbox"/>	<input checked="" type="checkbox"/>		

EP12d Impianti Elettrici EP18a Affari generali EP05 Espropri ed esecuzioni

EP08 Opere e lavori pubblici EP11 Personale EP13 Advocatura

EP04 Ragioneria EP20a Trasformazioni urbanistiche EP21 Trasformazioni edilizie

## SEZ. C - ACCESSIBILITA' COMPLESSIVA DELL'EDIFICIO

C	REQUISITI MINIMI DI ACCESSIBILITA'	SI <input type="checkbox"/>	PARZIALE <input checked="" type="checkbox"/>	NO <input type="checkbox"/>	NOTE
					Gli uffici presenti al 1° piano su entrambe le ali dell'edificio sono difficilmente accessibili per la presenza di scale e le pavimentazioni sono sconnesse.

## SEZ. D - RAPPORTI E CRITICITA' CON LA PIANIFICAZIONE LOCALE

			Sì	No	Note
D.1	d.1.1	Si riscontrano criticità. o divergenze rispetto al P.R.G.	<input type="checkbox"/>	<input checked="" type="checkbox"/>	
	d.2.1	Sono presenti occupazioni di suolo pubblico in prossimità dell'edificio	<input type="checkbox"/>	<input checked="" type="checkbox"/>	
	d.2.2	Possibilità di un accomodamento ragionevole con studio di soluzioni alternative	<input checked="" type="checkbox"/>	<input type="checkbox"/>	



# DOCUMENTAZIONE FOTOGRAFICA

## Rilievo fotografico

B. I

### ACCESSIBILITA' DEI PERCORSI ESTERNI AL PERIMETRO

b. I.4

Presenza di almeno un percorso pedonale che dalla fermata porti all'ingresso



Assenza di segnalazione tattile per non vedenti (intercettazione attraversamento)

b. I.4

Presenza di almeno un percorso pedonale che dalla fermata porti all'ingresso



# DOCUMENTAZIONE FOTOGRAFICA

## Rilievo fotografico

**B.I**

**ACCESSIBILITA' DEI PERCORSI ESTERNI AL PERIMETRO**

**b.I.4**

Presenza di almeno un percorso pedonale che dalla fermata porti all'ingresso



Presenza su percorso pedonale di dislivello causato da gradino di altezza massima 5cm

**b.I.4**

Presenza di almeno un percorso pedonale che dalla fermata porti all'ingresso





# DOCUMENTAZIONE FOTOGRAFICA

## Rilievo fotografico

**B.2**

### ORIENTAMENTO ESTERNO AL PERIMETRO

**b.2.1**

**Presenza di segnaletica**



**Assenza di segnaletica informativa esterna**

**b.2.2**

**Ausili per la mobilita' autonoma dei disabili della vista**



**Assenza di segnalazione tattilo plantare come linea guida alle persone non vedenti**  
**Assenza di mappa tattile**



# DOCUMENTAZIONE FOTOGRAFICA

## Rilievo fotografico

**B.3**

**ACCESSIBILITA' DEI PERCORSI INTERNI AL PERIMETRO**

**b.3.1**

Almeno un  
percorso  
pedonale  
accessibile  
che porti  
all'ingresso  
dell'edificio



Assenza di segnalazione tattilo-plantare per l'intercettazione dei pubblici servizi

**b.3.1**

Almeno un  
percorso  
pedonale  
accessibile  
che porti  
all'ingresso  
dell'edificio



# DOCUMENTAZIONE FOTOGRAFICA

## Rilievo fotografico

**B.3**

**ACCESSIBILITA' DEI PERCORSI INTERNI AL PERIMETRO**

**b.3.1**

Almeno un  
percorso  
pedonale  
accessibile  
che porti  
all'ingresso  
dell'edificio



Assenza di segnalazione tattilo-plantare per l'intercettazione dei pubblici servizi

**b.3.1**

Almeno un  
percorso  
pedonale  
accessibile  
che porti  
all'ingresso  
dell'edificio

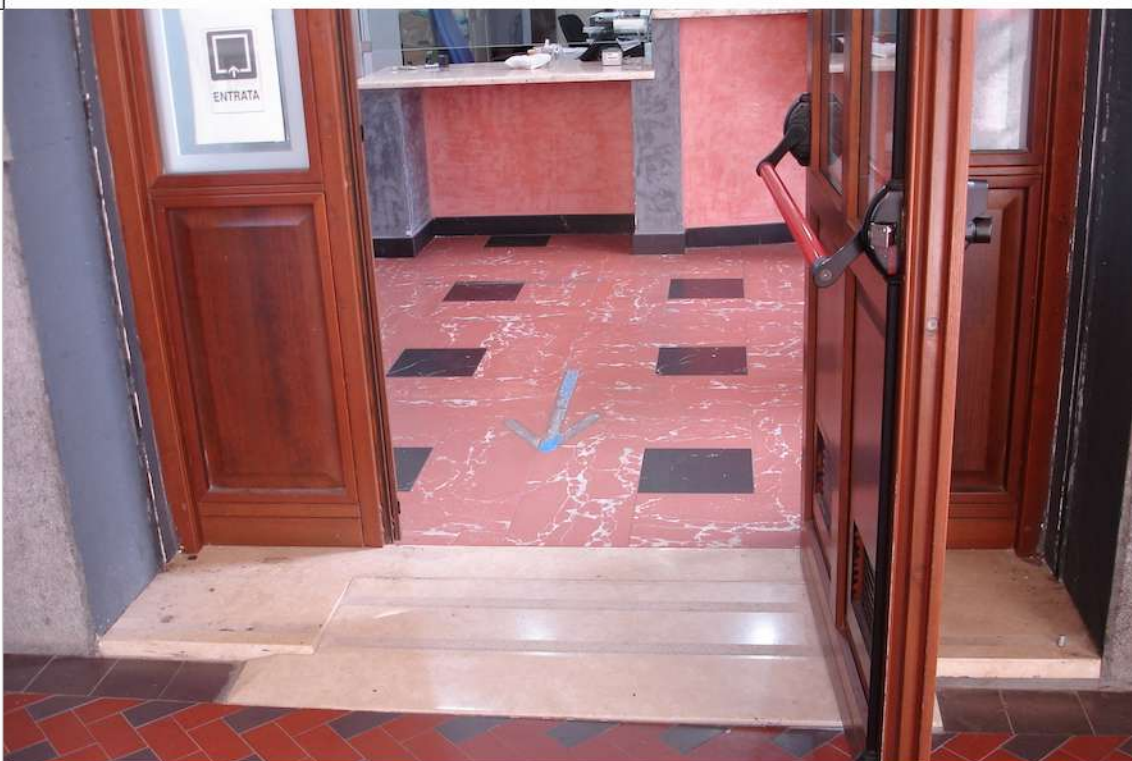



# DOCUMENTAZIONE FOTOGRAFICA

## Rilievo fotografico

**B.6**

**ACCESSIBILITA' PIANO TERRA EDIFICIO**

**b.6.1**

**Ingresso  
accessibile**



**Assenza di mappa tattile**

**b.6.2**

**Accessibilità  
percorsi  
principali**



**Assenza di segnalazione tattilo plantare come linea guida alle persone non vedenti**

# DOCUMENTAZIONE FOTOGRAFICA

## Rilievo fotografico

**B.8**

**ACCESSIBILITA' PIANO PRIMO EDIFICIO**

**b.8.2** Accessibilità  
percorsi  
principali



**Assenza di collegamento verticale accessibile tra i piani con sedia a ruote**

**b.8.2** Accessibilità  
percorsi  
principali



**Assenza di segnalazione tattilo plantare ad inizio e fine rampa scale**



# DOCUMENTAZIONE FOTOGRAFICA

## Rilievo fotografico

**B.8**

**ACCESSIBILITA' PIANO PRIMO EDIFICIO**

**b.8.2** Accessibilità  
percorsi  
principali



Assenza, per non vedenti, di segnalazione presenza scale

**b.8.3** Presenza di  
almeno un  
servizio  
igienico  
attrezzato



Mancanza di accessori bagno e assenza impianto di allarme acustico-visivo

# DOCUMENTAZIONE FOTOGRAFICA

## Rilievo fotografico

**B.9**

**ACCESSIBILITA' PIANO SECONDO EDIFICIO**

**b.9.3**

**Presenza di  
almeno un  
servizio  
igienico  
attrezzato**



**Servizi igienici da adeguare**

**b.9.3**

**Presenza di  
almeno un  
servizio  
igienico  
attrezzato**

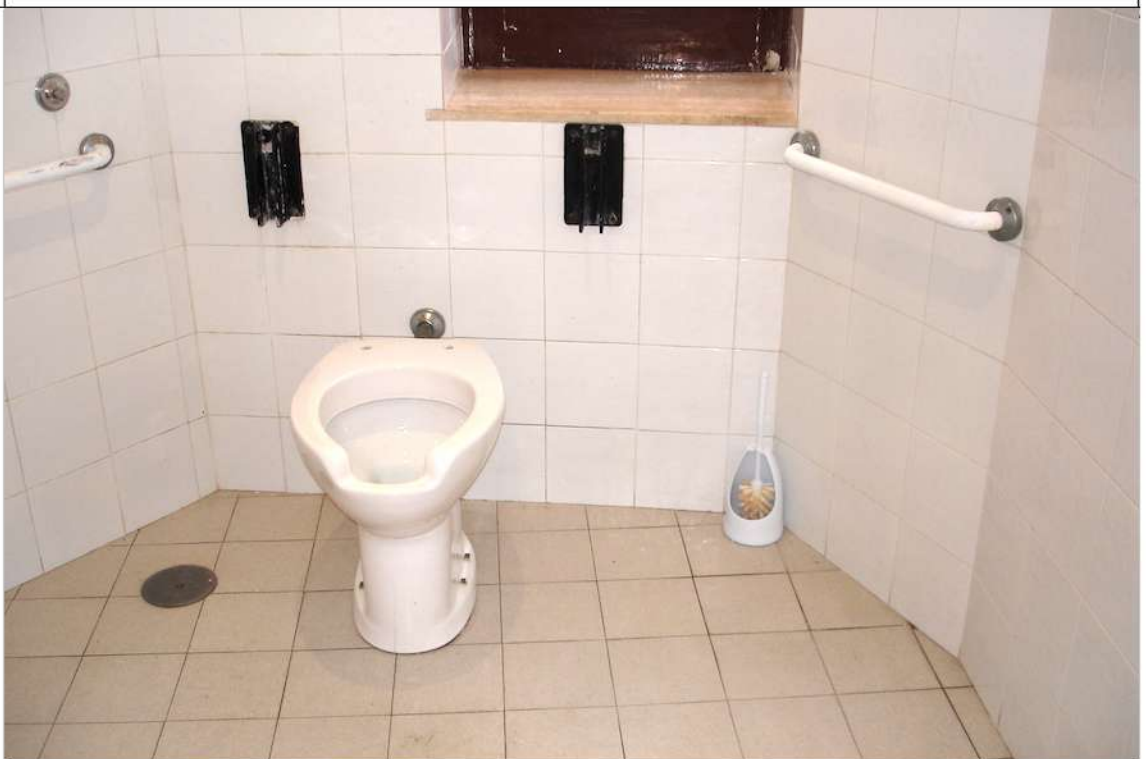

**Assenza impianto di allarme acustico-visivo**



# DOCUMENTAZIONE FOTOGRAFICA

## Rilievo fotografico

**B.10**

**ACCESSIBILITA' PIANO TERZO EDIFICIO**

**b.10.2** Accessibilita'  
percorsi  
principali



Assenza di mappa tattile

**b.10.2** Accessibilita'  
percorsi  
principali



Assenza di segnalazione tattilo-plantare come linea guida alle persone non vedenti

# DOCUMENTAZIONE FOTOGRAFICA

## Rilievo fotografico

**B.10**

**ACCESSIBILITA' PIANO TERZO EDIFICIO**

**b.10.3**

Presenza di  
almeno un  
servizio  
igienico  
attrezzato



Mancanza di accessori bagno e assenza di di impianto di allarme acustico visivo

**b.10.3**

Presenza di  
almeno un  
servizio  
igienico  
attrezzato





# DOCUMENTAZIONE FOTOGRAFICA

## Rilievo fotografico

**B.II**

**ACCESSIBILITA' PIANO QUARTO EDIFICIO**

**b.II.2** Accessibilita'  
percorsi  
principali



Assenza di mappa tattile

**b.II.2** Accessibilita'  
percorsi  
principali



# DOCUMENTAZIONE FOTOGRAFICA

## Rilievo fotografico

**B.1.1**

**ACCESSIBILITA' PIANO QUARTO EDIFICIO**

**b.1.1.3**

Presenza di  
almeno un  
servizio  
igienico  
attrezzato



Mancanza di accessori bagno e assenza impianto di allarme acustico-visivo

**b.1.1.3**

Presenza di  
almeno un  
servizio  
igienico  
attrezzato







**SCHEDA CENSIMENTO BARRIERE  
ARCHITETTONICHE PATRIMONIO  
IMMOBILIARE COMUNALE**

**EP03c  
EP12b**

**SEZ. A - INDIVIDUAZIONE DELL'IMMOBILE**

Immobile: **NUCLEO ANTI EVASIONE TRIBUTARIA - MANUTENZIONE ALLOGGI E PATRIMONIO**

Situato in: **via FRESA I**

Coordinate geografiche: **Latitudine 40.646563°N Longitudine 14.831790°E**

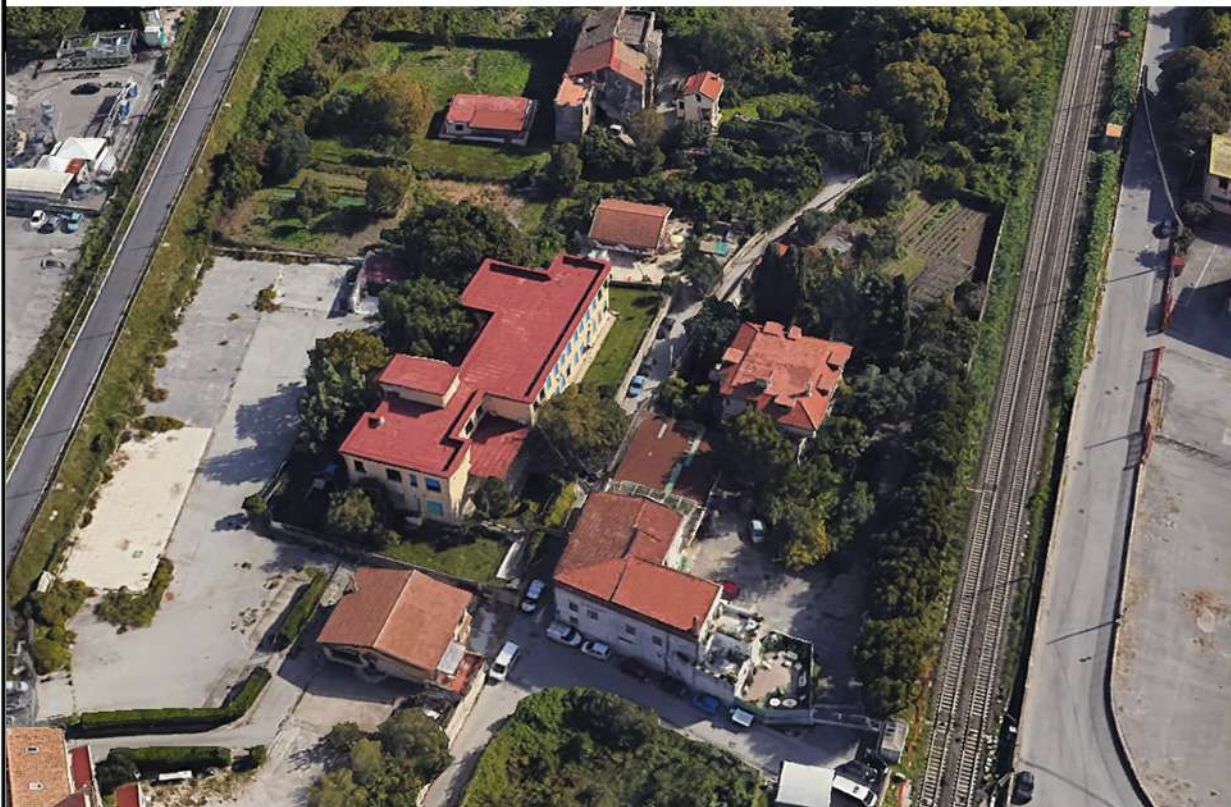
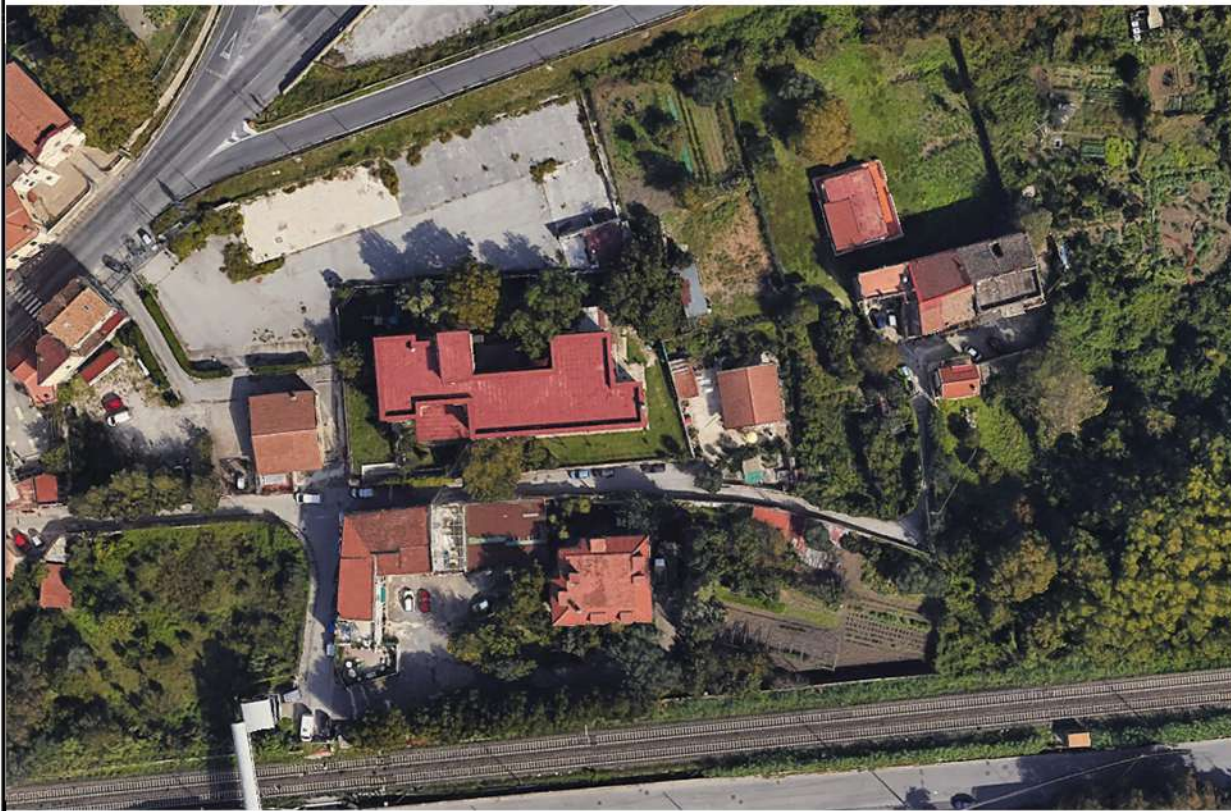

**P.E.B.A. PIANO ELIMINAZIONE BARRIERE ARCHITETTONICHE COMUNE DI SALERNO  
IMMOBILI COMUNALI**



IMMOBILI COMUNALI		NUCLEO ANTI EVASIONE TRIBUTARIA MANUTENZIONE ALLOGGI E PATRIMONIO		EP03c EPI2b	
SEZ.B - ELEMENTI SIGNIFICATIVI DI GIUDIZIO					
			Si	No	Caratteristiche rilevanti
ACCESSIBILITA' DEI PERCORSI ESTERNI AL PERIMETRO					
B.1	<a href="#">b.1.1</a>	Presenza di posti auto riservati	<input type="checkbox"/>	<input checked="" type="checkbox"/>	
	<a href="#">b.1.2</a>	Presenza di almeno un percorso pedonale accessibile che porti all'ingresso del perimetro	<input type="checkbox"/>	<input checked="" type="checkbox"/>	Assenza di percorso a raso accessibile Assenza di segnalazioni per i disabili della vista.
	<a href="#">b.1.3</a>	Presenza di fermate autobus in prossimità del perimetro	<input type="checkbox"/>	<input checked="" type="checkbox"/>	
	<a href="#">b.1.4</a>	Presenza di almeno un percorso pedonale accessibile che dalla fermata porti all'ingresso	<input type="checkbox"/>	<input checked="" type="checkbox"/>	
ORIENTAMENTO ESTERNO AL PERIMETRO					
B.2	<a href="#">b.2.1</a>	Presenza di segnaletica	<input type="checkbox"/>	<input checked="" type="checkbox"/>	
	<a href="#">b.2.2</a>	Ausili per la mobilità autonoma dei disabili della vista	<input type="checkbox"/>	<input checked="" type="checkbox"/>	
ACCESSIBILITA' DEI PERCORSI INTERNI AL PERIMETRO (esterni all'edificio)					
B.3	<a href="#">b.3.1</a>	Almeno un percorso pedonale accessibile che porti all'ingresso dell'edificio	<input type="checkbox"/>	<input checked="" type="checkbox"/>	Assenza di percorso a raso accessibile Assenza di segnalazioni per i disabili della vista.
	<a href="#">b.3.2</a>	Presenza di rampe di accesso ai percorsi pedonali	<input checked="" type="checkbox"/>	<input type="checkbox"/>	
ORIENTAMENTO NELL'EDIFICIO					
B.4	<a href="#">b.4.1</a>	Accessibilità dei percorsi	<input checked="" type="checkbox"/>	<input type="checkbox"/>	Assenza di segnalazioni per i disabili della vista
	<a href="#">b.4.2</a>	Ausili per la mobilità autonoma dei disabili della vista	<input type="checkbox"/>	<input checked="" type="checkbox"/>	
SICUREZZA E VIE DI ESODO					
B.5	<a href="#">b.5.1</a>	Presenza vie di esodo	<input checked="" type="checkbox"/>	<input type="checkbox"/>	
	<a href="#">b.5.2</a>	Presenza di dissuasori	<input type="checkbox"/>	<input checked="" type="checkbox"/>	
	<a href="#">b.5.3</a>	Accessi veicolari per le emergenze	<input checked="" type="checkbox"/>	<input type="checkbox"/>	
ACCESSIBILITA' PIANO TERRA EDIFICIO					
B.6	<a href="#">b.6.1</a>	Ingresso accessibile	<input checked="" type="checkbox"/>	<input type="checkbox"/>	
	<a href="#">b.6.2</a>	Accessibilità percorsi principali	<input checked="" type="checkbox"/>	<input type="checkbox"/>	Assenza di segnalazioni per i disabili della vista
	<a href="#">b.6.3</a>	Presenza di almeno un servizio igienico attrezzato	<input type="checkbox"/>	<input type="checkbox"/>	
ACCESSIBILITA' PIANO INTERRATO EDIFICIO					
B.7	<a href="#">b.7.1</a>	Possibilità di raggiungere agevolmente il piano	<input type="checkbox"/>	<input type="checkbox"/>	
	<a href="#">b.7.2</a>	Accessibilità percorsi principali	<input type="checkbox"/>	<input type="checkbox"/>	
	<a href="#">b.7.3</a>	Presenza di almeno un servizio igienico attrezzato	<input type="checkbox"/>	<input type="checkbox"/>	



IMMOBILI COMUNALI		<b>NUCLEO ANTI EVASIONE TRIBUTARIA MANUTENZIONE ALLOGGI E PATRIMONIO</b>		<b>EP03c EPI2b</b>	
<b>SEZ.B - ELEMENTI SIGNIFICATIVI DI GIUDIZIO</b>					
				<b>Sì</b>	<b>No</b>
				<b>Caratteristiche rilevanti</b>	
<b>ACCESSIBILITA' PIANO PRIMO EDIFICIO EP03c EPI2b</b>					
<b>B.8</b>	<u>b.8.1</u>	Possibilità di raggiungere agevolmente il piano	<input type="checkbox"/>	<input checked="" type="checkbox"/>	Assenza ascensore e/o montascale e assenza segnalazione scala per disabili visivi
	<u>b.8.2</u>	Accessibilità percorsi principali	<input checked="" type="checkbox"/>	<input type="checkbox"/>	Assenza di mappa tattile
	<u>b.8.3</u>	Presenza di almeno un servizio igienico attrezzato	<input type="checkbox"/>	<input checked="" type="checkbox"/>	
<b>ACCESSIBILITA' PIANO SECONDO EDIFICIO</b>					
<b>B.9</b>	<u>b.9.1</u>	Possibilità di raggiungere agevolmente il piano	<input type="checkbox"/>	<input type="checkbox"/>	
	<u>b.9.2</u>	Accessibilità percorsi principali	<input type="checkbox"/>	<input type="checkbox"/>	
	<u>b.9.3</u>	Presenza di almeno un servizio igienico attrezzato	<input type="checkbox"/>	<input type="checkbox"/>	
<b>ACCESSIBILITA' PIANO TERZO EDIFICIO</b>					
<b>B.10</b>	<u>b.10.1</u>	Possibilità di raggiungere agevolmente il piano	<input type="checkbox"/>	<input type="checkbox"/>	
	<u>b.10.2</u>	Accessibilità percorsi principali	<input type="checkbox"/>	<input type="checkbox"/>	
	<u>b.10.3</u>	Presenza di almeno un servizio igienico attrezzato	<input type="checkbox"/>	<input type="checkbox"/>	
<b>ACCESSIBILITA' PIANO QUARTO EDIFICIO</b>					
<b>B.11</b>	<u>b.11.1</u>	Possibilità di raggiungere agevolmente il piano	<input type="checkbox"/>	<input type="checkbox"/>	
	<u>b.11.2</u>	Accessibilità percorsi principali	<input type="checkbox"/>	<input type="checkbox"/>	
	<u>b.11.3</u>	Presenza di almeno un servizio igienico attrezzato	<input type="checkbox"/>	<input type="checkbox"/>	
<b>IMPIANTI DI COLLEGAMENTO VERTICALE</b>					
<b>B.12</b>	<u>b.12.1</u>	Presenza di ascensori	<input type="checkbox"/>	<input checked="" type="checkbox"/>	
	<u>b.12.2</u>	Presenza di montascale o servoscala	<input type="checkbox"/>	<input checked="" type="checkbox"/>	

EP03c Nucleo anti evasione tributaria EPI2b Manutenzione Alloggi e Patrimonio

## SEZ. C - ACCESSIBILITA' COMPLESSIVA DELL'EDIFICIO

C	REQUISITI MINIMI DI ACCESSIBILITA'	SI <input type="checkbox"/>	PARZIALE <input checked="" type="checkbox"/>	NO <input type="checkbox"/>	NOTE
					Assenza di un percorso pedonale accessibile di avvicinamento all'edificio. Assenza di servizi igienici attrezzati al piano primo

## SEZ. D - RAPPORTI E CRITICITA' CON LA PIANIFICAZIONE LOCALE

			Sì	No	Note
D.1	d.1.1	Si riscontrano criticità. o divergenze rispetto al P.R.G.	<input type="checkbox"/>	<input checked="" type="checkbox"/>	
	d.2.1	Sono presenti occupazioni di suolo pubblico in prossimità dell'edificio	<input type="checkbox"/>	<input checked="" type="checkbox"/>	
	d.2.2	Possibilità di un accomodamento ragionevole con studio di soluzioni alternative	<input checked="" type="checkbox"/>	<input type="checkbox"/>	



# DOCUMENTAZIONE FOTOGRAFICA

## Rilievo fotografico

**B. I**

### ACCESSIBILITA' DEI PERCORSI ESTERNI AL PERIMETRO

**b. I. I**

Presenza di  
posti auto  
riservati



Parcheggio riservato sprovvisto di segnaletica orizzontale e verticale

**b. I. 2**

Presenza di  
almeno un  
percorso  
pedonale  
accessibile  
che porti  
all'ingresso  
del perimetro

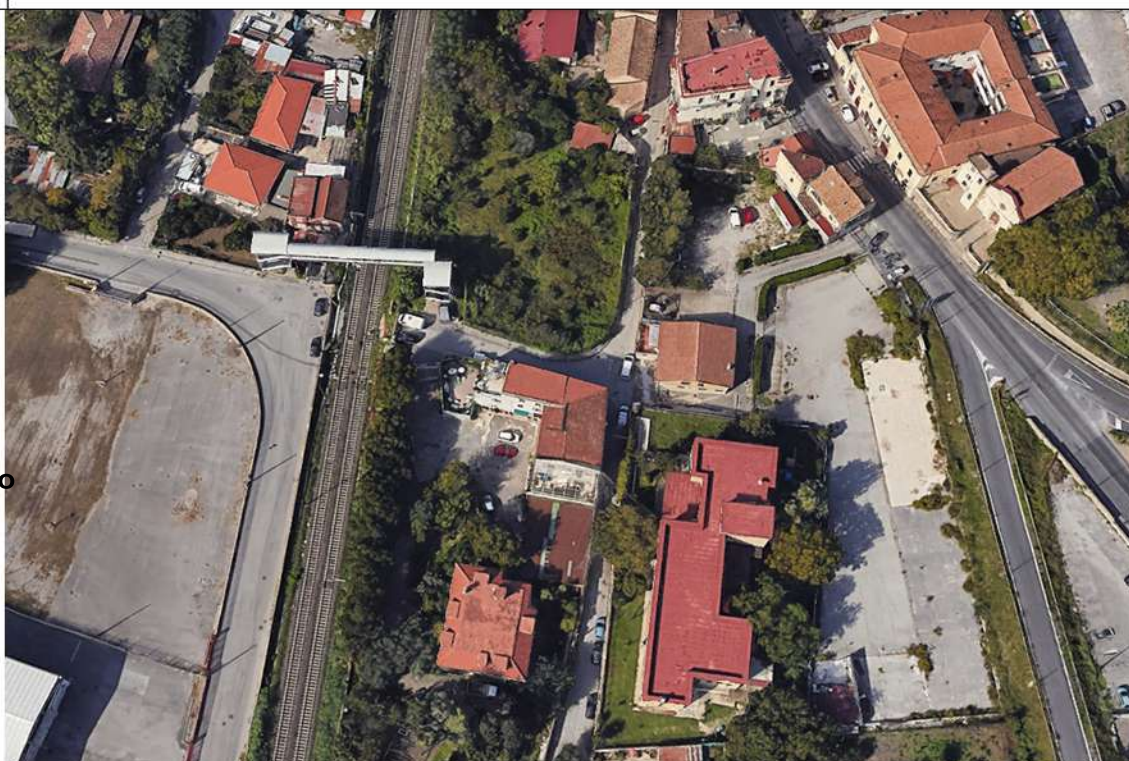

Assenza di percorso a raso accessibile



# DOCUMENTAZIONE FOTOGRAFICA

## Rilievo fotografico

**B.2**

### ACCESSIBILITA' DEI PERCORSI ESTERNI AL PERIMETRO

**b.2.1** Presenza di segnaletica



Assenza di segnaletica informativa esterna  
Assenza di mappa tattile

**b.2.2** Ausili per la mobilità autonoma dei disabili della vista

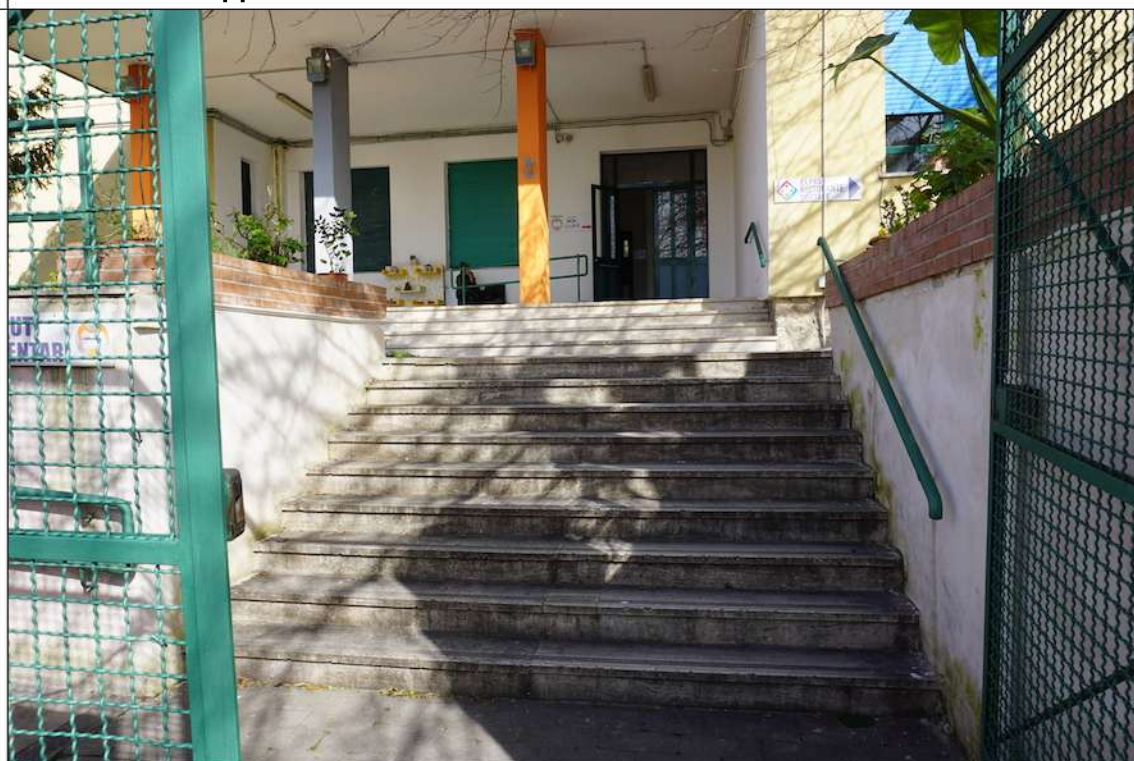

Assenza di segnalazione tattilo plantare ad inizio e fine rampa scale



# DOCUMENTAZIONE FOTOGRAFICA

## Rilievo fotografico

B.3

### ACCESSIBILITA' DEI PERCORSI ESTERNI AL PERIMETRO

b.3.1

Ausili per la  
mobilità  
autonoma  
dei disabili  
della vista



Assenza di segnalazione tattilo plantare di intercettazione di pubblici servizi

b.3.1

Ausili per la  
mobilità  
autonoma  
dei disabili  
della vista



Dislivello all'ingresso causato da gradino

# DOCUMENTAZIONE FOTOGRAFICA

## Rilievo fotografico

**B.4**

### ACCESSIBILITA' DEI PERCORSI ESTERNI AL PERIMETRO

**b.4.2**

**Presenza di segnaletica**



**Assenza di segnalazione tattilo plantare per interni**  
**Assenza di mappa tattile**

**b.4.2**

**Ausili per la  
mobilita'  
autonoma  
dei disabili  
della vista**

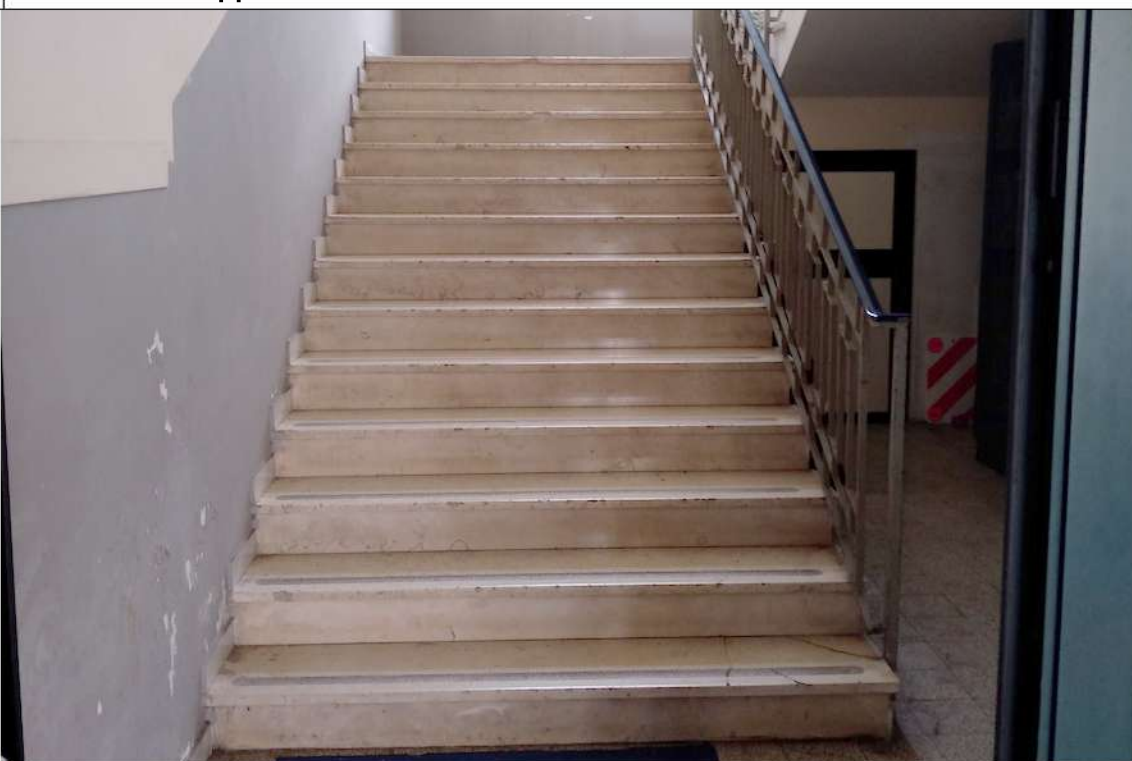

**Assenza di segnalazione tattilo plantare ad inizio e fine rampa scale**



# DOCUMENTAZIONE FOTOGRAFICA

## Rilievo fotografico

**B.8**

**ACCESSIBILITA' DEI PERCORSI ESTERNI AL PERIMETRO**

**b.8.3**

Presenza di  
almeno un  
servizio  
igienico  
attrezzato



Possibilita' di adeguamento servizi igienici

**b.8.3**

Presenza di  
almeno un  
servizio  
igienico  
attrezzato







**SCHEDA CENSIMENTO BARRIERE  
ARCHITETTONICHE PATRIMONIO  
IMMOBILIARE COMUNALE**

**EP06**

**SEZ. A - INDIVIDUAZIONE DELL'IMMOBILE**

Immobile: **CENTRO AGROALIMENTARE**

Situato in: **via MECIO GRACCO 10-12**

Coordinate geografiche: **Latitudine 40.638895°N Longitudine 14.855731°E**



**P.E.B.A. PIANO ELIMINAZIONE BARRIERE ARCHITETTONICHE COMUNE DI SALERNO  
IMMOBILI COMUNALI**



IMMOBILI COMUNALI		CENTRO AGROALIMENTARE		EP06	
SEZ.B - ELEMENTI SIGNIFICATIVI DI GIUDIZIO					
		Si	No	Caratteristiche rilevanti	
ACCESSIBILITA' DEI PERCORSI ESTERNI AL PERIMETRO					
B.1	<a href="#">b.1.1</a>	Presenza di posti auto riservati	<input type="checkbox"/>	<input checked="" type="checkbox"/>	
	<a href="#">b.1.2</a>	Presenza di almeno un percorso pedonale accessibile che porti all'ingresso del perimetro	<input checked="" type="checkbox"/>	<input type="checkbox"/>	Assenza di segnalazioni per i disabili della vista.
	<a href="#">b.1.3</a>	Presenza di fermate autobus in prossimità del perimetro	<input checked="" type="checkbox"/>	<input type="checkbox"/>	
	<a href="#">b.1.4</a>	Presenza di almeno un percorso pedonale accessibile che dalla fermata porti all'ingresso	<input checked="" type="checkbox"/>	<input type="checkbox"/>	Assenza di segnalazioni per i disabili della vista.
ORIENTAMENTO ESTERNO AL PERIMETRO					
B.2	<a href="#">b.2.1</a>	Presenza di segnaletica	<input checked="" type="checkbox"/>	<input type="checkbox"/>	Segnaletica interna insufficiente
	<a href="#">b.2.2</a>	Ausili per la mobilità autonoma dei disabili della vista	<input type="checkbox"/>	<input checked="" type="checkbox"/>	
ACCESSIBILITA' DEI PERCORSI INTERNI AL PERIMETRO (esterni all'edificio)					
B.3	<a href="#">b.3.1</a>	Almeno un percorso pedonale accessibile che porti all'ingresso dell'edificio	<input checked="" type="checkbox"/>	<input type="checkbox"/>	Assenza di segnalazioni per i disabili della vista.
	<a href="#">b.3.2</a>	Presenza di rampe di accesso ai percorsi pedonali	<input checked="" type="checkbox"/>	<input type="checkbox"/>	
ORIENTAMENTO NELL'EDIFICIO					
B.4	<a href="#">b.4.1</a>	Accessibilità dei percorsi	<input checked="" type="checkbox"/>	<input type="checkbox"/>	Assenza di segnalazioni per i disabili della vista
	<a href="#">b.4.2</a>	Ausili per la mobilità autonoma dei disabili della vista	<input type="checkbox"/>	<input checked="" type="checkbox"/>	
SICUREZZA E VIE DI ESODO					
B.5	<a href="#">b.5.1</a>	Presenza vie di esodo	<input checked="" type="checkbox"/>	<input type="checkbox"/>	
	<a href="#">b.5.2</a>	Presenza di dissuasori	<input type="checkbox"/>	<input checked="" type="checkbox"/>	
	<a href="#">b.5.3</a>	Accessi veicolari per le emergenze	<input checked="" type="checkbox"/>	<input type="checkbox"/>	
ACCESSIBILITA' PIANO TERRA EDIFICIO					
B.6	<a href="#">b.6.1</a>	Ingresso accessibile	<input checked="" type="checkbox"/>	<input type="checkbox"/>	Tranne il Mercato Ittico
	<a href="#">b.6.2</a>	Accessibilità percorsi principali	<input checked="" type="checkbox"/>	<input type="checkbox"/>	Assenza di segnalazioni per i disabili della vista
	<a href="#">b.6.3</a>	Presenza di almeno un servizio igienico attrezzato	<input type="checkbox"/>	<input checked="" type="checkbox"/>	Possibilità' di adeguamento
ACCESSIBILITA' PIANO INTERRATO EDIFICIO					
B.7	<a href="#">b.7.1</a>	Possibilità di raggiungere agevolmente il piano	<input type="checkbox"/>	<input type="checkbox"/>	
	<a href="#">b.7.2</a>	Accessibilità percorsi principali	<input type="checkbox"/>	<input type="checkbox"/>	
	<a href="#">b.7.3</a>	Presenza di almeno un servizio igienico attrezzato	<input type="checkbox"/>	<input type="checkbox"/>	

IMMOBILI COMUNALI		CENTRO AGROALIMENTARE			EP06	
SEZ.B - ELEMENTI SIGNIFICATIVI DI GIUDIZIO						
				Sì	No	Caratteristiche rilevanti
ACCESSIBILITA' PIANO PRIMO EDIFICIO						
B.8	<u>b.8.1</u>	Possibilità di raggiungere agevolmente il piano	<input checked="" type="checkbox"/>	<input type="checkbox"/>	Necessaria installazione montascale	
	<u>b.8.2</u>	Accessibilità percorsi principali	<input checked="" type="checkbox"/>	<input type="checkbox"/>		
	<u>b.8.3</u>	Presenza di almeno un servizio igienico attrezzato	<input type="checkbox"/>	<input checked="" type="checkbox"/>		
ACCESSIBILITA' PIANO SECONDO EDIFICIO						
B.9	<u>b.9.1</u>	Possibilità di raggiungere agevolmente il piano	<input type="checkbox"/>	<input type="checkbox"/>		
	<u>b.9.2</u>	Accessibilità percorsi principali	<input type="checkbox"/>	<input type="checkbox"/>		
	<u>b.9.3</u>	Presenza di almeno un servizio igienico attrezzato	<input type="checkbox"/>	<input type="checkbox"/>		
ACCESSIBILITA' PIANO TERZO EDIFICIO						
B.10	<u>b.10.1</u>	Possibilità di raggiungere agevolmente il piano	<input type="checkbox"/>	<input type="checkbox"/>		
	<u>b.10.2</u>	Accessibilità percorsi principali	<input type="checkbox"/>	<input type="checkbox"/>		
	<u>b.10.3</u>	Presenza di almeno un servizio igienico attrezzato	<input type="checkbox"/>	<input type="checkbox"/>		
ACCESSIBILITA' PIANO QUARTO EDIFICIO						
B.11	<u>b.11.1</u>	Possibilità di raggiungere agevolmente il piano	<input type="checkbox"/>	<input type="checkbox"/>		
	<u>b.11.2</u>	Accessibilità percorsi principali	<input type="checkbox"/>	<input type="checkbox"/>		
	<u>b.11.3</u>	Presenza di almeno un servizio igienico attrezzato	<input type="checkbox"/>	<input type="checkbox"/>		
IMPIANTI DI COLLEGAMENTO VERTICALE						
B.12	<u>b.12.1</u>	Presenza di ascensori	<input type="checkbox"/>	<input checked="" type="checkbox"/>		
	<u>b.12.2</u>	Presenza di montascale o servoscala	<input type="checkbox"/>	<input checked="" type="checkbox"/>		



## SEZ. C - ACCESSIBILITA' COMPLESSIVA DELL'EDIFICIO

C	REQUISITI MINIMI DI ACCESSIBILITA'	SI <input type="checkbox"/>	PARZIALE <input checked="" type="checkbox"/>	NO <input type="checkbox"/>	NOTE
					Segnaletica insufficiente sia esterna che interna. Gli uffici risultano difficilmente accessibili per i disabili motori e inaccessibili ai disabili della vista.

## SEZ. D - RAPPORTI E CRITICITA' CON LA PIANIFICAZIONE LOCALE

			Sì	No	Note
D.1	d.1.1	Si riscontrano criticità. o divergenze rispetto al P.R.G.	<input type="checkbox"/>	<input checked="" type="checkbox"/>	
D.2	d.2.1	Sono presenti occupazioni di suolo pubblico in prossimità dell'edificio	<input type="checkbox"/>	<input checked="" type="checkbox"/>	
	d.2.2	Possibilità di un accomodamento ragionevole con studio di soluzioni alternative	<input checked="" type="checkbox"/>	<input type="checkbox"/>	

# DOCUMENTAZIONE FOTOGRAFICA

## Rilievo fotografico

**B.I**

### ACCESSIBILITA' DEI PERCORSI ESTERNI AL PERIMETRO

**b.I.I**

**Presenza di  
posti auto  
riservati**



**Parcheggio riservato sprovvisto di segnaletica orizzontale e verticale**

**b.I.I**

**Presenza di  
posti auto  
riservati**



**Parcheggio riservato sprovvisto di segnaletica orizzontale e verticale**



# DOCUMENTAZIONE FOTOGRAFICA

## Rilievo fotografico

**B.2**

**ORIENTAMENTO ESTERNO AL PERIMETRO**

**b.2.1**

**Presenza di segnaletica**



**Assenza di segnaletica informativa esterna e assenza di mappa tattile**

**b.2.2**

**Ausili per la mobilita' autonoma dei disabili della vista**



**Assenza di segnalazione tattilo plantare come linea guida alle persone non vedenti**

# DOCUMENTAZIONE FOTOGRAFICA

## Rilievo fotografico

**B.3**

**ORIENTAMENTO ESTERNO AL PERIMETRO**

**b.3.1**

Almeno un  
percorso  
pedonale  
accessibile  
che porti  
all'ingresso  
dell'edificio



Assenza di segnaletica informativa esterna e assenza di mappa tattile  
Assenza di segnalazione tattilo plantare di intercettazione pubblici servizi

**b.3.1**

Almeno un  
percorso  
pedonale  
accessibile  
che porti  
all'ingresso  
dell'edificio





# DOCUMENTAZIONE FOTOGRAFICA

## Rilievo fotografico

**B.4**

**ORIENTAMENTO ESTERNO AL PERIMETRO**

**b.4.2**  
Ausili per la  
mobilità  
autonoma  
dei disabili  
della vista



Assenza di segnalazione tattile plantare di presenza scale

**b.4.2**  
Ausili per la  
mobilità  
autonoma  
dei disabili  
della vista



# DOCUMENTAZIONE FOTOGRAFICA

## Rilievo fotografico

**B.6**

**ORIENTAMENTO ESTERNO AL PERIMETRO**

**b.6.1**

**Ingresso  
accessibile**



**Presenza di gradino di altezza massima 5 cm**

**b.6.1**

**Ingresso  
accessibile**



**Presenza di dissuasore che ostacola l'ingresso**



# DOCUMENTAZIONE FOTOGRAFICA

## Rilievo fotografico

**B.6**

**ORIENTAMENTO ESTERNO AL PERIMETRO**

**b.6.3**

**Presenza di  
almeno un  
servizio  
igienico  
attrezzato**

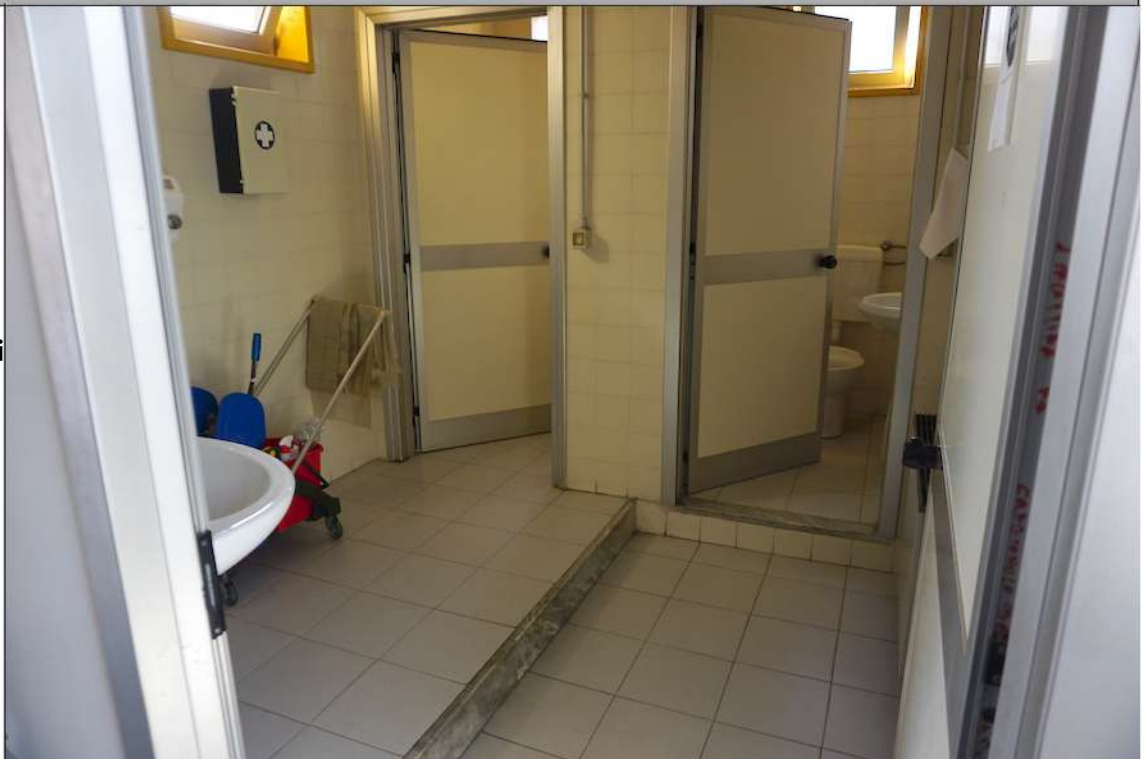

Servizi non accessibili con sedia a ruote

**b.6.3**

**Presenza di  
almeno un  
servizio  
igienico  
attrezzato**



# DOCUMENTAZIONE FOTOGRAFICA

## Rilievo fotografico

**B.8**

**ORIENTAMENTO ESTERNO AL PERIMETRO**

**b.8.1**

Possibilita' di  
raggiungere  
agevolmente  
il piano



Inserimento servoscala

**b.8.1**

Possibilita' di  
raggiungere  
agevolmente  
il piano



Inserimento ascensore





**SCHEDA CENSIMENTO BARRIERE  
ARCHITETTONICHE PATRIMONIO  
IMMOBILIARE COMUNALE**

**EP09**

**SEZ. A - INDIVIDUAZIONE DELL'IMMOBILE**

Immobile: **RISORSE COMUNITARIE**

Situato in: **via PORTACATENA 42**

Coordinate geografiche: **Latitudine 40.679536N Longitudine 14.754543°E**



**P.E.B.A. PIANO ELIMINAZIONE BARRIERE ARCHITETTONICHE COMUNE DI SALERNO  
IMMOBILI COMUNALI**



IMMOBILI COMUNALI		RISORSE COMUNITARIE			EP09	
SEZ.B - ELEMENTI SIGNIFICATIVI DI GIUDIZIO						
				Si	No	Caratteristiche rilevanti
ACCESSIBILITA' DEI PERCORSI ESTERNI AL PERIMETRO						
B.1	<a href="#">b.1.1</a>	Presenza di posti auto riservati	<input type="checkbox"/>	<input checked="" type="checkbox"/>		
	<a href="#">b.1.2</a>	Presenza di almeno un percorso pedonale accessibile che porti all'ingresso del perimetro	<input checked="" type="checkbox"/>	<input type="checkbox"/>	Assenza di segnalazioni per i disabili della vista.	
	<a href="#">b.1.3</a>	Presenza di fermate autobus in prossimità del perimetro	<input checked="" type="checkbox"/>	<input type="checkbox"/>		
	<a href="#">b.1.4</a>	Presenza di almeno un percorso pedonale accessibile che dalla fermata porti all'ingresso	<input checked="" type="checkbox"/>	<input type="checkbox"/>	Assenza di segnalazioni per i disabili della vista.	
ORIENTAMENTO ESTERNO AL PERIMETRO						
B.2	<a href="#">b.2.1</a>	Presenza di segnaletica	<input checked="" type="checkbox"/>	<input type="checkbox"/>		
	<a href="#">b.2.2</a>	Ausili per la mobilità autonoma dei disabili della vista	<input type="checkbox"/>	<input checked="" type="checkbox"/>		
ACCESSIBILITA' DEI PERCORSI INTERNI AL PERIMETRO (esterni all'edificio)						
B.3	<a href="#">b.3.1</a>	Almeno un percorso pedonale accessibile che porti all'ingresso dell'edificio	<input checked="" type="checkbox"/>	<input type="checkbox"/>	Assenza di segnalazioni per i disabili della vista.	
	<a href="#">b.3.2</a>	Presenza di rampe di accesso ai percorsi pedonali	<input checked="" type="checkbox"/>	<input type="checkbox"/>		
ORIENTAMENTO NELL'EDIFICIO						
B.4	<a href="#">b.4.1</a>	Accessibilità dei percorsi	<input checked="" type="checkbox"/>	<input type="checkbox"/>	Assenza di segnalazioni per i disabili della vista	
	<a href="#">b.4.2</a>	Ausili per la mobilità autonoma dei disabili della vista	<input type="checkbox"/>	<input checked="" type="checkbox"/>		
SICUREZZA E VIE DI ESODO						
B.5	<a href="#">b.5.1</a>	Presenza vie di esodo	<input checked="" type="checkbox"/>	<input type="checkbox"/>		
	<a href="#">b.5.2</a>	Presenza di dissuasori	<input type="checkbox"/>	<input checked="" type="checkbox"/>		
	<a href="#">b.5.3</a>	Accessi veicolari per le emergenze	<input checked="" type="checkbox"/>	<input type="checkbox"/>		
ACCESSIBILITA' PIANO TERRA EDIFICIO						
B.6	<a href="#">b.6.1</a>	Ingresso accessibile	<input type="checkbox"/>	<input checked="" type="checkbox"/>	Presenza di gradino e rampa scale	
	<a href="#">b.6.2</a>	Accessibilità percorsi principali	<input checked="" type="checkbox"/>	<input type="checkbox"/>	Assenza di segnalazioni per i disabili della vista	
	<a href="#">b.6.3</a>	Presenza di almeno un servizio igienico attrezzato	<input type="checkbox"/>	<input type="checkbox"/>		
ACCESSIBILITA' PIANO INTERRATO EDIFICIO						
B.7	<a href="#">b.7.1</a>	Possibilità di raggiungere agevolmente il piano	<input type="checkbox"/>	<input type="checkbox"/>		
	<a href="#">b.7.2</a>	Accessibilità percorsi principali	<input type="checkbox"/>	<input type="checkbox"/>		
	<a href="#">b.7.3</a>	Presenza di almeno un servizio igienico attrezzato	<input type="checkbox"/>	<input type="checkbox"/>		



IMMOBILI COMUNALI		RISORSE COMUNITARIE			EP09
SEZ.B - ELEMENTI SIGNIFICATIVI DI GIUDIZIO					
			Sì	No	Caratteristiche rilevanti
ACCESSIBILITA' PIANO PRIMO EDIFICIO					
B.8	<u>b.8.1</u>	Possibilità di raggiungere agevolmente il piano	<input type="checkbox"/>	<input checked="" type="checkbox"/>	Necessaria installazione montascale
	<u>b.8.2</u>	Accessibilità percorsi principali	<input checked="" type="checkbox"/>	<input type="checkbox"/>	
	<u>b.8.3</u>	Presenza di almeno un servizio igienico attrezzato	<input type="checkbox"/>	<input checked="" type="checkbox"/>	Presenza di servizio igienico adattabile
ACCESSIBILITA' PIANO SECONDO EDIFICIO					
B.9	<u>b.9.1</u>	Possibilità di raggiungere agevolmente il piano	<input type="checkbox"/>	<input type="checkbox"/>	
	<u>b.9.2</u>	Accessibilità percorsi principali	<input type="checkbox"/>	<input type="checkbox"/>	
	<u>b.9.3</u>	Presenza di almeno un servizio igienico attrezzato	<input type="checkbox"/>	<input type="checkbox"/>	
ACCESSIBILITA' PIANO TERZO EDIFICIO					
B.10	<u>b.10.1</u>	Possibilità di raggiungere agevolmente il piano	<input type="checkbox"/>	<input type="checkbox"/>	
	<u>b.10.2</u>	Accessibilità percorsi principali	<input type="checkbox"/>	<input type="checkbox"/>	
	<u>b.10.3</u>	Presenza di almeno un servizio igienico attrezzato	<input type="checkbox"/>	<input type="checkbox"/>	
ACCESSIBILITA' PIANO QUARTO EDIFICIO					
B.11	<u>b.11.1</u>	Possibilità di raggiungere agevolmente il piano	<input type="checkbox"/>	<input type="checkbox"/>	
	<u>b.11.2</u>	Accessibilità percorsi principali	<input type="checkbox"/>	<input type="checkbox"/>	
	<u>b.11.3</u>	Presenza di almeno un servizio igienico attrezzato	<input type="checkbox"/>	<input type="checkbox"/>	
IMPIANTI DI COLLEGAMENTO VERTICALE					
B.12	<u>b.12.1</u>	Presenza di ascensori	<input type="checkbox"/>	<input checked="" type="checkbox"/>	
	<u>b.12.2</u>	Presenza di montascale o servoscala	<input type="checkbox"/>	<input checked="" type="checkbox"/>	Da installare

## SEZ. C - ACCESSIBILITA' COMPLESSIVA DELL'EDIFICIO

C	REQUISITI MINIMI DI ACCESSIBILITA'	SI <input type="checkbox"/>	PARZIALE <input checked="" type="checkbox"/>	NO <input type="checkbox"/>	NOTE
					Gli uffici risultano difficilmente accessibili per i disabili motori e i disabili della vista. Inaccessibili per i disabili motori su sedia a ruote.

## SEZ. D - RAPPORTI E CRITICITA' CON LA PIANIFICAZIONE LOCALE

			Sì	No	Note
D.1	d.1.1	Si riscontrano criticità o divergenze rispetto al P.R.G.	<input type="checkbox"/>	<input checked="" type="checkbox"/>	
	d.2.1	Sono presenti occupazioni di suolo pubblico in prossimità dell'edificio	<input type="checkbox"/>	<input checked="" type="checkbox"/>	
	d.2.2	Possibilità di un accomodamento ragionevole con studio di soluzioni alternative	<input checked="" type="checkbox"/>	<input type="checkbox"/>	



# DOCUMENTAZIONE FOTOGRAFICA

## Rilievo fotografico

**B. I**

### ACCESSIBILITA' DEI PERCORSI ESTERNI AL PERIMETRO

**b. I.4**

Presenza di almeno un percorso pedonale accessibile che dalla fermata porti all'ingresso



Assenza di segnalazioni tattilo plantari come linea guida alle persone non vedenti  
Assenza di sistema di chiamata esterno ad altezza accessibile alla sedia a ruote

**b. I.4**

Presenza di almeno un percorso pedonale accessibile che dalla fermata porti all'ingresso



Assenza di segnalazione tattilo plantare di intercettazione pubblici servizi  
Presenza di gradino

# DOCUMENTAZIONE FOTOGRAFICA

## Rilievo fotografico

**B.4**

### ORIENTAMENTO NELL' EDIFICIO

**b.4.1** Accessibilita'  
dei percorsi



Assenza di segnalazioni podo tattili per non vedenti  
Assenza di segnalazione tattilo plantare ad inizio e fine rampa scale

**b.4.2** Ausili per la  
mobilita'  
autonoma  
dei disabili  
della vista

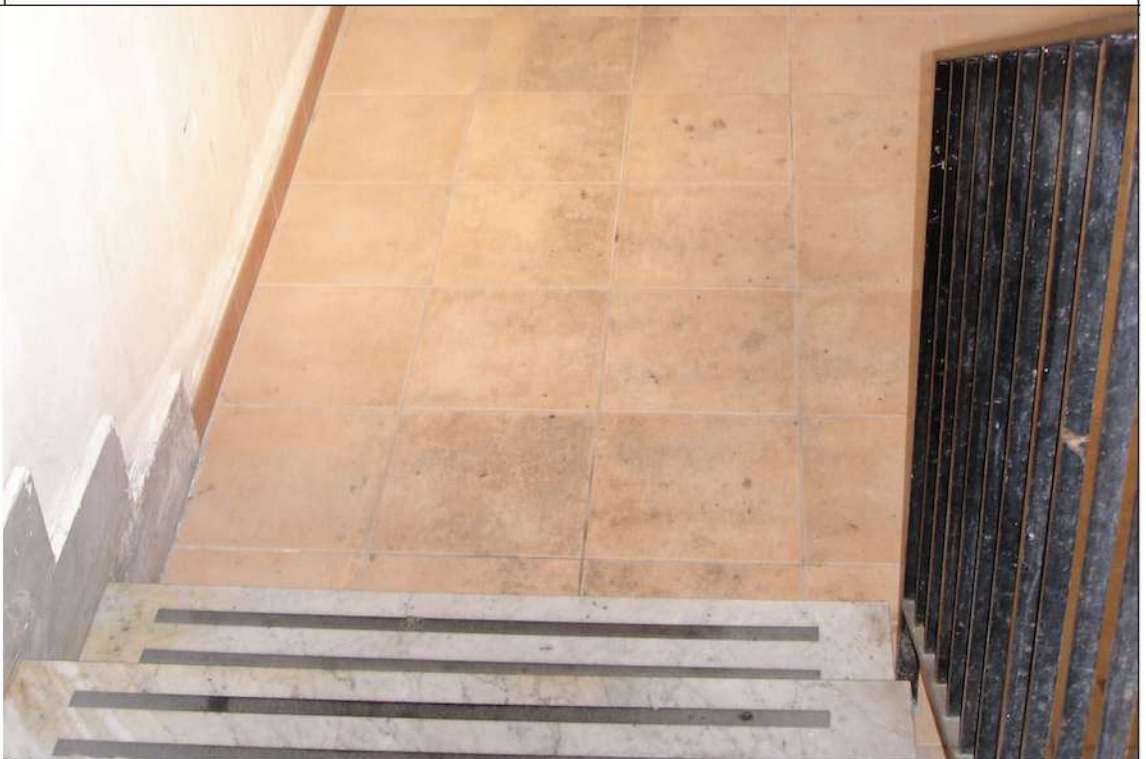



# DOCUMENTAZIONE FOTOGRAFICA

## Rilievo fotografico

### B.8 ORIENTAMENTO NELL' EDIFICIO

b.8.2 Accessibilita' percorsi principali



Assenza di segnalazione tattile plantare come linea guida alle persone non vedenti

b.8.3 Presenza di almeno un servizio igienico attrezzato



Servizio igienico da adeguare





**SCHEDA CENSIMENTO BARRIERE  
ARCHITETTONICHE PATRIMONIO  
IMMOBILIARE COMUNALE**

**EP10a  
EP22a**

**SEZ. A - INDIVIDUAZIONE DELL'IMMOBILE**

Immobile: **SETTORE STRUTTURE COMUNALI - AMBIENTE**

Situato in: **via SETTIMIO MOBILIO 52**

Coordinate geografiche: **Latitudine 40.674505°N Longitudine 14.778102°E**

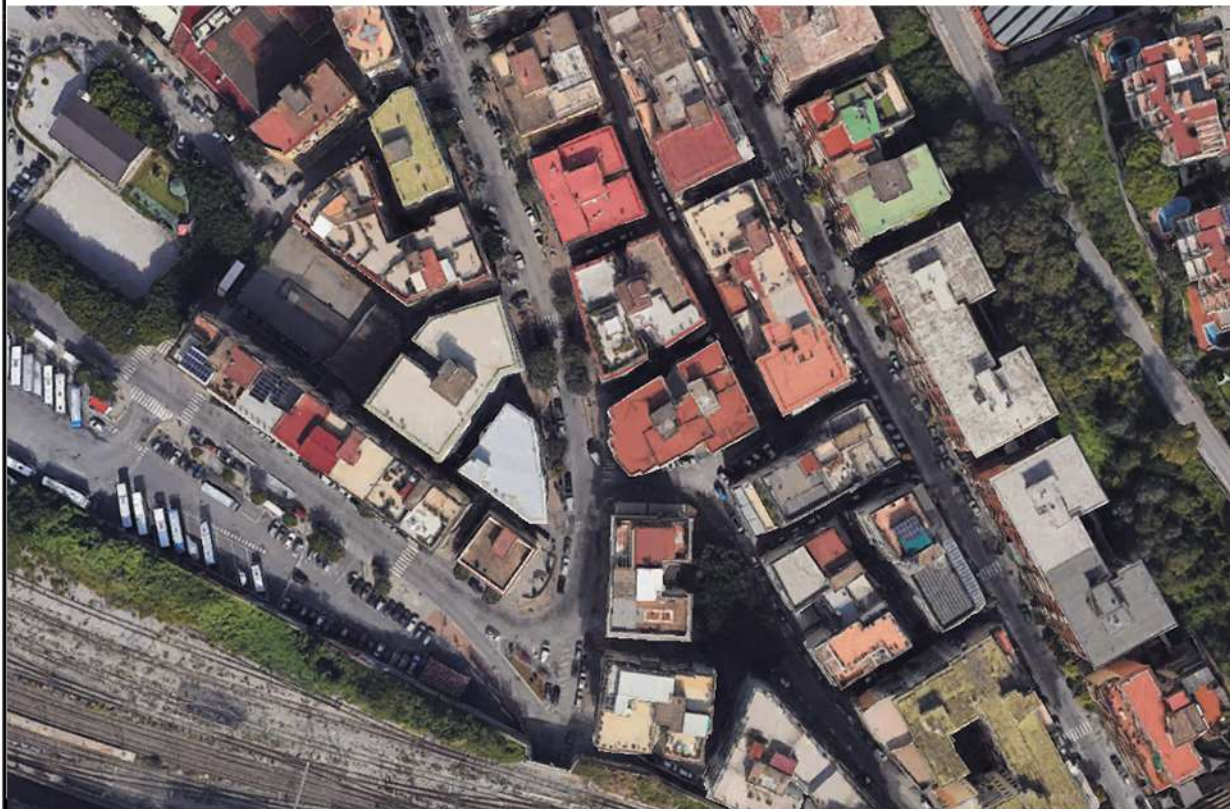

**P.E.B.A. PIANO ELIMINAZIONE BARRIERE ARCHITETTONICHE COMUNE DI SALERNO  
IMMOBILI COMUNALI**



IMMOBILI COMUNALI		SETTORE STRUTTURE COMUNALI AMBIENTE		EPI0a EP22a	
SEZ.B - ELEMENTI SIGNIFICATIVI DI GIUDIZIO					
			Si	No	Caratteristiche rilevanti
ACCESSIBILITA' DEI PERCORSI ESTERNI AL PERIMETRO					
B.1	<a href="#">b.1.1</a>	Presenza di posti auto riservati	<input checked="" type="checkbox"/>	<input type="checkbox"/>	
	<a href="#">b.1.2</a>	Presenza di almeno un percorso pedonale accessibile che porti all'ingresso del perimetro	<input checked="" type="checkbox"/>	<input type="checkbox"/>	Assenza di segnalazioni per i disabili della vista.
	<a href="#">b.1.3</a>	Presenza di fermate autobus in prossimità del perimetro	<input checked="" type="checkbox"/>	<input type="checkbox"/>	
	<a href="#">b.1.4</a>	Presenza di almeno un percorso pedonale accessibile che dalla fermata porti all'ingresso	<input checked="" type="checkbox"/>	<input type="checkbox"/>	Assenza di segnalazioni per i disabili della vista.
ORIENTAMENTO ESTERNO AL PERIMETRO					
B.2	<a href="#">b.2.1</a>	Presenza di segnaletica	<input type="checkbox"/>	<input checked="" type="checkbox"/>	
	<a href="#">b.2.2</a>	Ausili per la mobilità autonoma dei disabili della vista	<input type="checkbox"/>	<input checked="" type="checkbox"/>	
ACCESSIBILITA' DEI PERCORSI INTERNI AL PERIMETRO (esterni all'edificio)					
B.3	<a href="#">b.3.1</a>	Almeno un percorso pedonale accessibile che porti all'ingresso dell'edificio	<input type="checkbox"/>	<input checked="" type="checkbox"/>	Assenza di segnalazioni per i disabili della vista.
	<a href="#">b.3.2</a>	Presenza di rampe di accesso ai percorsi pedonali	<input checked="" type="checkbox"/>	<input type="checkbox"/>	
ORIENTAMENTO NELL'EDIFICIO					
B.4	<a href="#">b.4.1</a>	Accessibilità dei percorsi	<input checked="" type="checkbox"/>	<input type="checkbox"/>	Assenza di segnalazioni per i disabili della vista
	<a href="#">b.4.2</a>	Ausili per la mobilità autonoma dei disabili della vista	<input type="checkbox"/>	<input checked="" type="checkbox"/>	
SICUREZZA E VIE DI ESODO					
B.5	<a href="#">b.5.1</a>	Presenza vie di esodo	<input checked="" type="checkbox"/>	<input type="checkbox"/>	
	<a href="#">b.5.2</a>	Presenza di dissuasori	<input type="checkbox"/>	<input checked="" type="checkbox"/>	
	<a href="#">b.5.3</a>	Accessi veicolari per le emergenze	<input checked="" type="checkbox"/>	<input type="checkbox"/>	
ACCESSIBILITA' PIANO TERRA EDIFICIO					
B.6	<a href="#">b.6.1</a>	Ingresso accessibile	<input type="checkbox"/>	<input checked="" type="checkbox"/>	Ingresso laterale accessibile con rampa di collegamento al piano rialzato
	<a href="#">b.6.2</a>	Accessibilità percorsi principali	<input checked="" type="checkbox"/>	<input type="checkbox"/>	Assenza di segnalazioni per i disabili della vista
	<a href="#">b.6.3</a>	Presenza di almeno un servizio igienico attrezzato	<input type="checkbox"/>	<input checked="" type="checkbox"/>	
ACCESSIBILITA' PIANO INTERRATO EDIFICIO					
B.7	<a href="#">b.7.1</a>	Possibilità di raggiungere agevolmente il piano	<input type="checkbox"/>	<input type="checkbox"/>	
	<a href="#">b.7.2</a>	Accessibilità percorsi principali	<input type="checkbox"/>	<input type="checkbox"/>	
	<a href="#">b.7.3</a>	Presenza di almeno un servizio igienico attrezzato	<input type="checkbox"/>	<input type="checkbox"/>	

IMMOBILI COMUNALI		SETTORE STRUTTURE COMUNALI AMBIENTE		EPI0a EP22a	
SEZ.B - ELEMENTI SIGNIFICATIVI DI GIUDIZIO					
			Sì	No	Caratteristiche rilevanti
ACCESSIBILITA' PIANO PRIMO EDIFICIO					
B.8	<u>b.8.1</u>	Possibilità di raggiungere agevolmente il piano	<input type="checkbox"/>	<input type="checkbox"/>	
	<u>b.8.2</u>	Accessibilità percorsi principali	<input type="checkbox"/>	<input type="checkbox"/>	
	<u>b.8.3</u>	Presenza di almeno un servizio igienico attrezzato	<input type="checkbox"/>	<input type="checkbox"/>	
ACCESSIBILITA' PIANO SECONDO EDIFICIO					
B.9	<u>b.9.1</u>	Possibilità di raggiungere agevolmente il piano	<input type="checkbox"/>	<input type="checkbox"/>	
	<u>b.9.2</u>	Accessibilità percorsi principali	<input type="checkbox"/>	<input type="checkbox"/>	
	<u>b.9.3</u>	Presenza di almeno un servizio igienico attrezzato	<input type="checkbox"/>	<input type="checkbox"/>	
ACCESSIBILITA' PIANO TERZO EDIFICIO					
B.10	<u>b.10.1</u>	Possibilità di raggiungere agevolmente il piano	<input type="checkbox"/>	<input type="checkbox"/>	
	<u>b.10.2</u>	Accessibilità percorsi principali	<input type="checkbox"/>	<input type="checkbox"/>	
	<u>b.10.3</u>	Presenza di almeno un servizio igienico attrezzato	<input type="checkbox"/>	<input type="checkbox"/>	
ACCESSIBILITA' PIANO QUARTO EDIFICIO EP22a					
B.11	<u>b.11.1</u>	Possibilità di raggiungere agevolmente il piano	<input checked="" type="checkbox"/>	<input type="checkbox"/>	
	<u>b.11.2</u>	Accessibilità percorsi principali	<input checked="" type="checkbox"/>	<input type="checkbox"/>	Assenza di mappa tattile
	<u>b.11.3</u>	Presenza di almeno un servizio igienico attrezzato	<input type="checkbox"/>	<input checked="" type="checkbox"/>	Possibilità' di adeguamento
ACCESSIBILITA' PIANO QUINTO EDIFICIO EPI0a					
B.11a	<u>b.11.1a</u>	Possibilità di raggiungere agevolmente il piano	<input checked="" type="checkbox"/>	<input type="checkbox"/>	
	<u>b.11.2a</u>	Accessibilità percorsi principali	<input checked="" type="checkbox"/>	<input type="checkbox"/>	Assenza di mappa tattile
	<u>b.11.3a</u>	Presenza di almeno un servizio igienico attrezzato	<input type="checkbox"/>	<input checked="" type="checkbox"/>	Possibilità' di adeguamento
IMPIANTI DI COLLEGAMENTO VERTICALE					
B.12	<u>b.12.1</u>	Presenza di ascensori	<input checked="" type="checkbox"/>	<input type="checkbox"/>	
	<u>b.12.2</u>	Presenza di montascale o servoscala	<input type="checkbox"/>	<input checked="" type="checkbox"/>	

EPI0a Strutture comunali   EP22a   Ambiente



## SEZ. C - ACCESSIBILITA' COMPLESSIVA DELL'EDIFICIO

C	REQUISITI MINIMI DI ACCESSIBILITA'	SI <input type="checkbox"/>	PARZIALE <input checked="" type="checkbox"/>	NO <input type="checkbox"/>	NOTE
					I primi tre piani risultano non occupati. Ingresso accessibile con rampa interna da traversa laterale. Assenza di segnaletica esterna ed interna e totale assenza di segnalazioni per non vedenti.

## SEZ. D - RAPPORTI E CRITICITA' CON LA PIANIFICAZIONE LOCALE

			Sì	No	Note
D.1	d.1.1	Si riscontrano criticità. o divergenze rispetto al P.R.G.	<input type="checkbox"/>	<input checked="" type="checkbox"/>	
D.2	d.2.1	Sono presenti occupazioni di suolo pubblico in prossimità dell'edificio	<input type="checkbox"/>	<input checked="" type="checkbox"/>	
	d.2.2	Possibilità di un accomodamento ragionevole con studio di soluzioni alternative	<input checked="" type="checkbox"/>	<input type="checkbox"/>	

# DOCUMENTAZIONE FOTOGRAFICA

## Rilievo fotografico

B. I

### ACCESSIBILITA' DEI PERCORSI ESTERNI AL PERIMETRO

Presenza di almeno un percorso pedonale accessibile che porti all'ingresso del perimetro



Assenza di segnalazioni podo tattili per non vedenti

Presenza di almeno un percorso pedonale accessibile che porti all'ingresso del perimetro





# DOCUMENTAZIONE FOTOGRAFICA

## Rilievo fotografico

**B.2**

**ORIENTAMENTO ESTERNO AL PERIMETRO**

**b.2.1**

**Presenza di segnaletica**



**Assenza di segnaletica informativa esterna e assenza di mappa tattile**

**b.2.2**

**Ausili per la mobilità autonoma dei disabili della vista**



**Assenza di segnalazione tattilo plantare come linea guida alle persone non vedenti**



# DOCUMENTAZIONE FOTOGRAFICA

## Rilievo fotografico

**B.4**

**ACCESSIBILITA' PIANO TERRA EDIFICIO**

**b.4.2**  
Ausili per la  
mobilita'  
autonoma  
dei disabili  
della vista



Assenza di segnalazione tattilo plantare come linea guida alle persone non vedenti

**b.4.2**  
Ausili per la  
mobilita'  
autonoma  
dei disabili  
della vista

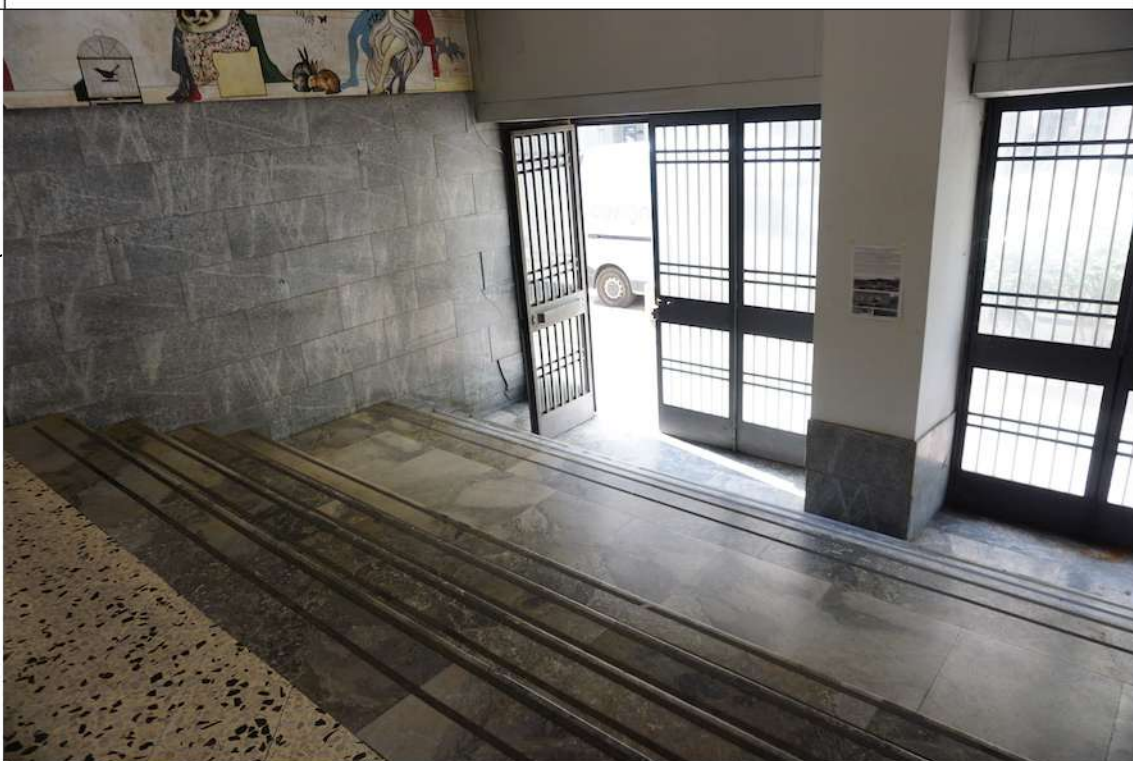

Assenza di segnalazione tattilo plantare ad inizio e fine rampa scale



# DOCUMENTAZIONE FOTOGRAFICA

## Rilievo fotografico

**B.6**

**ORIENTAMENTO ESTERNO AL PERIMETRO**

**b.6.1**

**Ingresso  
accessibile**



**Presenza di dislivello causato da gradino**

**b.6.1**

**Ingresso  
accessibile**

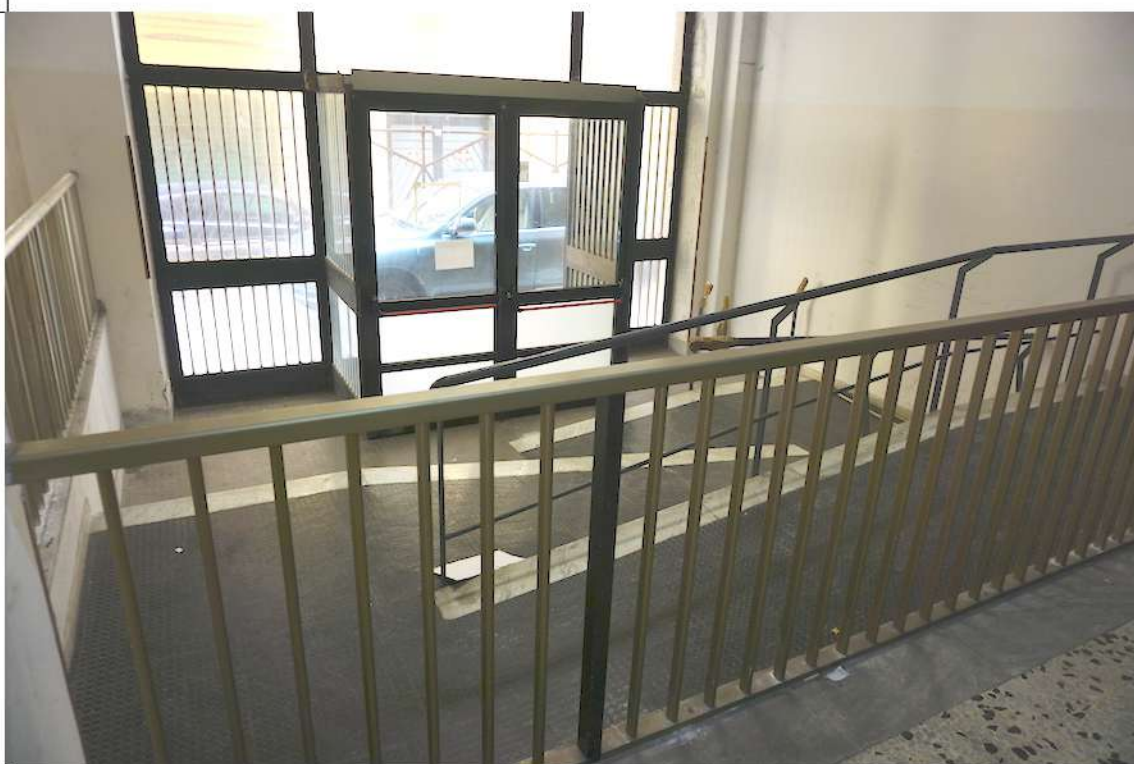

**Presenza di rampa di accesso al piano da ingresso laterale**

# DOCUMENTAZIONE FOTOGRAFICA

## Rilievo fotografico

**B.1.1**

### ORIENTAMENTO ESTERNO AL PERIMETRO

**b.1.1.2** Accessibilità  
percorsi  
principali



Assenza di segnalazioni per disabili della vista

**b.1.1.3** Presenza di  
almeno un  
servizio  
igienico  
attrezzato

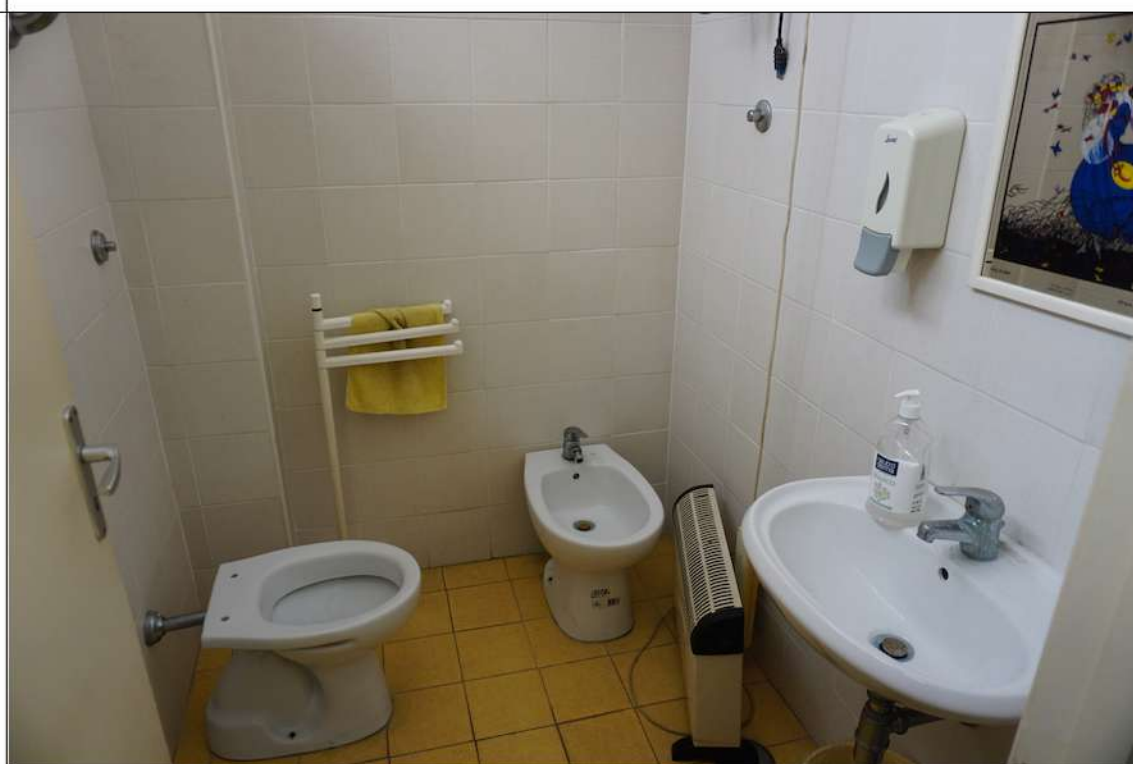

Servizio igienico adattabile