

SEZIONE D-D' - Scala 1:500

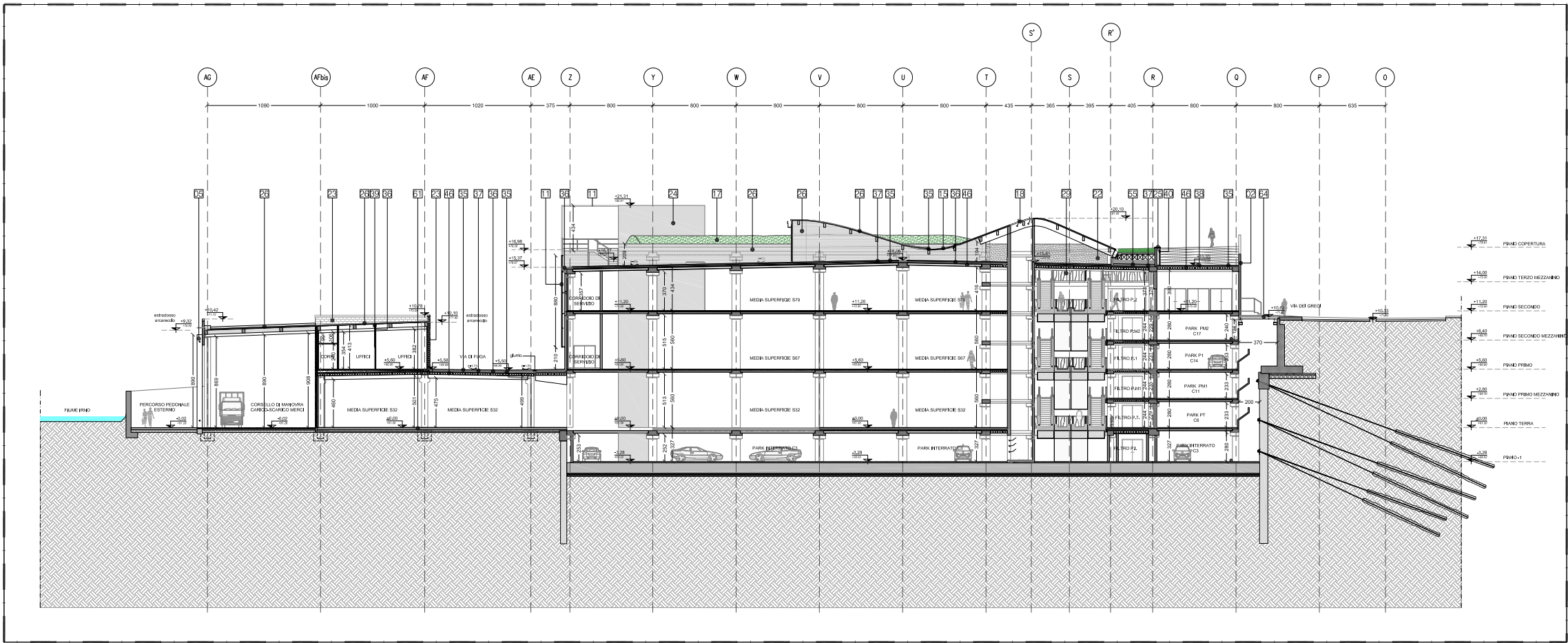

SEZIONE E-E' - Scala 1:500

STRALCIO I - Sezioni assentite da: PIRU 715/2011, T.U. n. 3/2012, P.U. n. 15/2013 e successive integrazioni*
*opere in fase di realizzazione

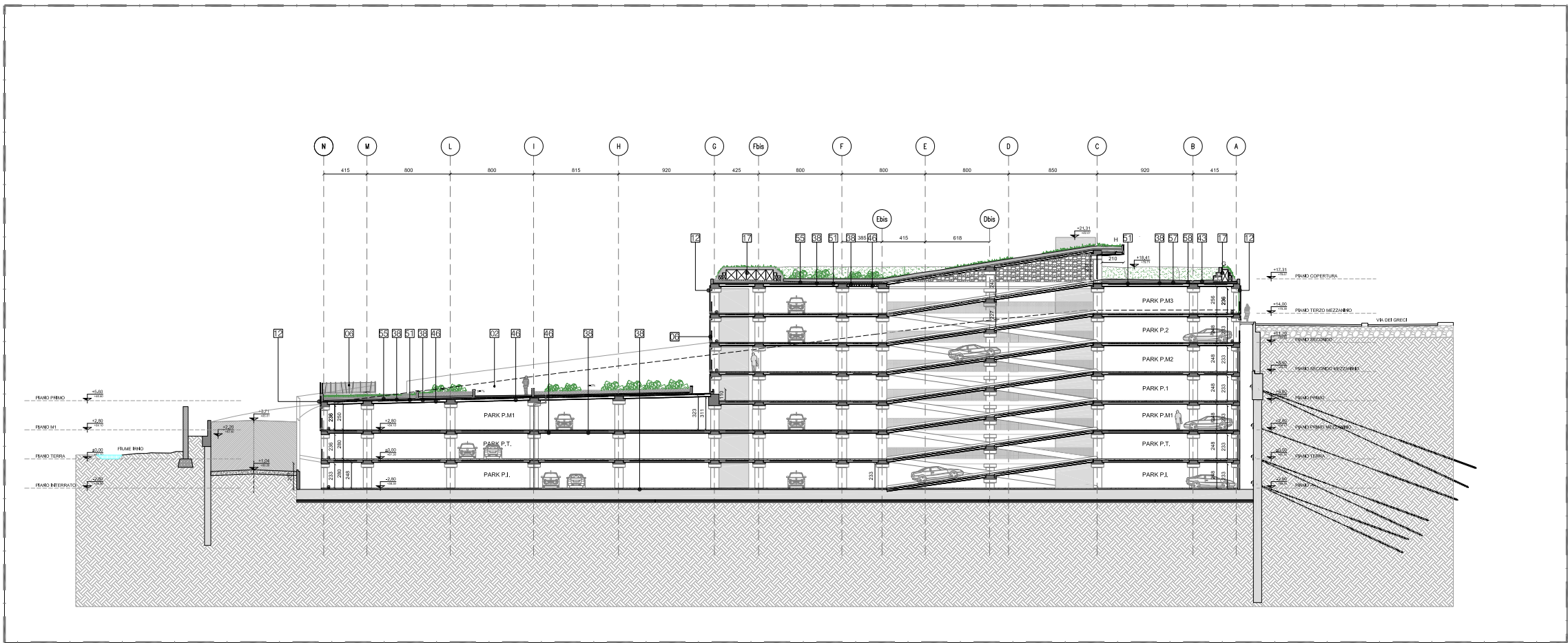

SEZIONE D-D' - Scala 1:500



SEZIONE E-E' - Scala 1:500

STRALCIO I - Sezioni: Proposta di Variante*
*nessuna modifica rispetto alla pianta assentita da PIRU 715/2011, T.U. n. 3/2012, P.U. n. 15/2013 e successive integrazioni

LEGENDA

- | | | | |
|----|--|----|---|
| 01 | Pannelli prefabbricati in CA tipo RECKLI "Cheyenne" colore bianco. | 25 | Scossalina metallica |
| 02 | Pannelli prefabbricati in CA tipo RECKLI "Martinique" colore bianco. | 26 | Pannelli metallici isolanti tipo Metecna o Isocaf, colore bianco RAL 9010 nell'intradosso, color rame nell'estradosso |
| 03 | Facciata in policarbonato traslucido bianco retroilluminato | 27 | Serramenti in vetro |
| 04 | Facciata in policarbonato con applicato esteriormente profili tubolari metallici Ø 15 verniciati bianchi | 28 | Cartongesso decorato |
| 05 | Elemento prefabbricato in CLS colore bianco | 29 | Parapetto in vetro serigrafato |
| 06 | Parapetto metallico verniciato colore bianco | 30 | Controsoffitto a rete metallica |
| 08 | Muro in CA con facciata esterna texturizzata colore nero | 31 | Linea vita |
| 09 | Rivestimento realizzato in pannelli di fibrocemento o pannelli metallici tipo REINZINK colore bianco | 32 | Nuove capriate in cls |
| 11 | Lamiera stirata colore bianco | 33 | Pilastrini metallici di sostegno delle pensiline |
| 12 | Rivestimento in profili tubolari Ø 15 verniciati bianchi con parapetto retrostante h 1,10 | 34 | Lastra alveolare (sezione) |
| 13 | Muretto in CA h 1,10 con facciata esterna realizzata con matrice tipo RECKLI "Martinique" | 35 | Cappa in cls |
| 14 | Rivestimento pannelli in fibrocemento color grigio antracite | 36 | Isolamento |
| 15 | Canalina di copertura | 37 | Strato di separazione |
| 16 | Facciata continua in vetro | 38 | Calcestruzzo |
| 17 | Gabbioni rivestiti in erba e pietre posizionati sulla copertura del parcheggio | 39 | Cartongesso |
| 18 | Griglia metallica in copertura | 40 | Profili metallici |
| 19 | Pensiline in rame | 41 | Rivestimento topacustic |
| 20 | Lucernari | 42 | Tegolo TT |
| 21 | Finestre in policarbonato | 43 | Finitura sp. 0.02 m |
| 22 | Muretto in blocchetti | 44 | Vetro |
| 23 | Blocchetti di CLS vibrocompreso, tinteggiati in bianco RAL 9010 | 45 | Matallici |
| 24 | Muro intonacato | 46 | Lastra alveolare |
| | | 47 | Wood beton |
| | | 48 | Arcaresci |
| | | 49 | Distanziatori |
| | | 50 | Pannelli metallici |
| | | 51 | Guaina |
| | | 52 | Lucernari |
| | | 53 | Giachione |
| | | 54 | Magrone |
| | | 55 | Drenaggio |
| | | 56 | Coibente |
| | | 57 | Alleggerimento |
| | | 58 | Allettamento |
| | | 59 | Intonaco |
| | | 60 | Lamiera stirata |
| | | 61 | Rete elettrosaldata |
| | | 62 | Iglloo |
| | | 63 | Pannello Deck |
| | | 64 | Griglia metallica |
| | | 65 | Pavimento flottante |

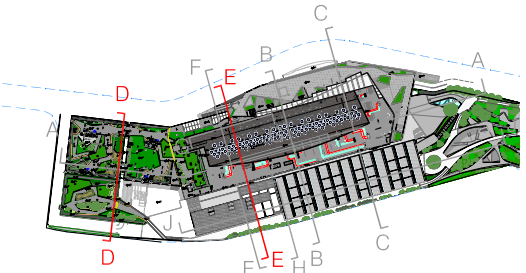

TIMBRO E FIRMA

TIMBRO E FIRMA

REVISIONI/REVISIONS

APPROVATO DA:
IL COMMITTENTE IL PROGETTISTA

05			
04			
03			
02			
01			
00			
REV.	DATA	DIS.	CONT.
OGGETTO REVISIONE			

PROGETTO:
PROGRAMMA INTEGRATO DI RIQUALIFICAZIONE URBANISTICA,
EDILIZIA E AMBIETALE DELL'AREA DELLE MANIFATTURE COTONIERE
S.P.A. "MCM" IN FRATTE - SALERNO
variante al PIRU approvato con delibera giunta comunale
n.715 del 22/08/2011

PROGETTISTI

Architettonico



GRUPPO DI LAVORO: arch. Claudia Casale, Sara Palmieri

Committente

Salerno Invest S.r.l.

OGGETTO

PROGETTO DEFINITIVO

Titolo
STRALCIO I - Sezioni generali DD-EE: confronto tra PIRU
715/2011, T.U. n. 3/2012, P.U. n. 15/2013 e Proposta in
Variante

Commissa	Data emissione
PU_SA_VP2015_PR	15/10/2015
Redatto da	Scala
	1:500

Nome file

D5.n.pdf

TAVOLA

D5.n

QUESTO DISEGNO E' DI NOSTRA PROPRIETA' RISERVATA. A TERMINI DI LEGGE E NE E' VIETATA LA RIPRODUZIONE, ANCHE PARZIALE, SENZA NOSTRA AUTORIZZAZIONE SCRITTA.